



Diário Oficial de **SERRA NEGRA**

Imprensa Oficial da Estância Hidromineral de Serra Negra

1

DISTRIBUIÇÃO GRATUITA

Sexta-feira, 24 de julho de 2015 - VIII - nº 445

Prefeito inaugurará a nova unidade do CRAS – Centro de Referência de Assistência Social

Serranos podem se inscrever para o curso Técnico em Logística com 100% de bolsa



Prefeitura investe R\$ 446 mil na saúde do município

Serra Negra é pauta de férias da TV Record

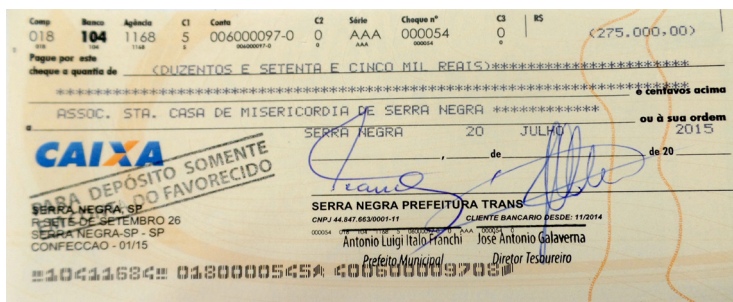
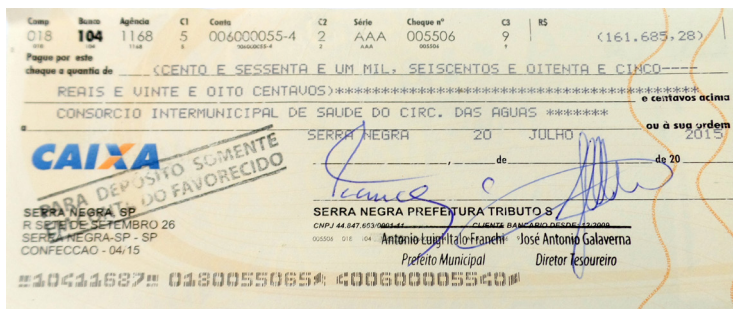

Confira a PROGRAMAÇÃO DO FESTIVAL DE INVERNO que vai até 04 de AGOSTO na página 28

Turnê de shows da Cia de Dança Allegro com Tony Angeli

Bailarinhas da Cia de Dança Allegro percorrem hotéis da região, acompanhando o cantor romântico italiano Tony Angeli. O grupo deve permanecer em turnê durante o período de férias escolares.

Todas as meninas do elenco são bailarinas clássicas, moradoras de Serra Negra, e praticam aulas de balé clássico. A Prefeitura Municipal promove aulas gratuitas de balé clássico por meio do CRAS (Centro de referência de Assistência Social). “Elas estão vivenciando muitas experiências na área da dança. A cada dia podem amadurecer como bailarinas, representando a arte de nossa cidade”, ressaltou a professora Dayana.



Serranos podem se inscrever para o curso Técnico em Logística com 100% de bolsa

O curso tem duração de um ano, todo apostilado e as aulas começarão dia 10 de agosto na Faculdade XV de Agosto, na cidade vizinha de Socorro.

O técnico em logística realiza principais procedimentos de transporte, armazenamento e logística. Na empresa seu papel é fazer e agendar programa de manutenção de máquinas e equipamentos, compra, recebimento, armazenagem, movimentação, expedição e distribuição de materiais e produtos. É o profissional que ajuda na gestão de estoques ao mesmo tempo em que faz o atendimento aos clientes.

Para quem não fez Enem no ano passado, às inscrições vão até o dia 02/08 no site: www.sisutec.mec.gov.br, o único requisito é que o candidato que não fez o Enem/2014 tenha pelo menos concluído o Ensino Médio nos anos de 2012, 2013 e 2014. As matrículas dessas inscrições são feitas em até 48 horas contadas a partir da data da sua inscrição, também na secretaria da Faculdade XV de Agosto, com os documentos exigidos para a matrícula.



Serra Negra é pauta de férias da TV Record

Neste último fim de semana esteve na cidade de Serra Negra a equipe da TV Record / TVB com objetivo de divulgar o mês de férias, a cidade e a região. O Secretário de Turismo e Desenvolvimento Econômico da Prefeitura Municipal acompanhou a emissora no centro da cidade, comércios e também durante algumas apresentações do festival de inverno 2015.

Segundo o Secretário de Turismo, “outras ações visando trazer cada vez mais emissoras e mídias espontâneas serão priorizadas, onde a comunicação por sua vez é fundamental para o turismo, trazendo cada vez mais turistas e visitantes para a nossa cidade”, ressaltou.

A emissora por sua vez destacou o festival de inverno, as férias, comércio, gastronomia e a região como um todo.



Secretaria de Serviços Municipais trabalha para melhorar as principais vias públicas da cidade...



EXPEDIENTE

Prefeitura Municipal da Estância Hidromineral de Serra Negra
Praça John Kennedy, s/n.º - Centro - CEP. 13.930-000

Fone: (19) 3892-9600

E-mail: imprensa@serranegra.sp.gov.br

Tiragem: 1.500 exemplares

Cartório de Registro de Imóveis e Anexos

sob n.º 08 - Pag. 16/17 - Livro B1

Diagramação e Impressão:

Empresa Jornalística Jornal Regional Ltda - EIRELI

Jornalista Responsável: Patrícia Rodelli Amoroso-MTB 27044/SP

SECRETARIA MUNICIPAL DE GOVERNO

Preço desta edição R\$ 1.953,12 Lei Municipal nº 2641, de 20/11/01

Prefeitura investe R\$ 446 mil na saúde do município

A Prefeitura da Estância Hidromineral de Serra Negra entregou na manhã da segunda-feira (20), o sétimo cheque referente à parcela da subvenção que é repassada mensalmente à Associação da Santa Casa de Misericórdia de Serra Negra - Hospital Santa Rosa de Lima.

O valor do cheque entregue é de R\$ 275 mil, totalizando desde o início desse ano R\$ 1,91 milhão de auxílio ao Hospital Santa Rosa de Lima.

Conforme determina a Lei Municipal nº 3807 de 20/01/2015, a municipalidade repassa os recursos mensais que consiste no atendimento médico hospitalar e também no pronto socorro.

Para o prefeito, “É preciso honrar sempre os compromissos assumidos com a saúde municipal e hoje estou cumprin-

do mais uma etapa da entrega da sexta parcela, e sinto-me feliz pelo compromisso assumido”, afirmou.

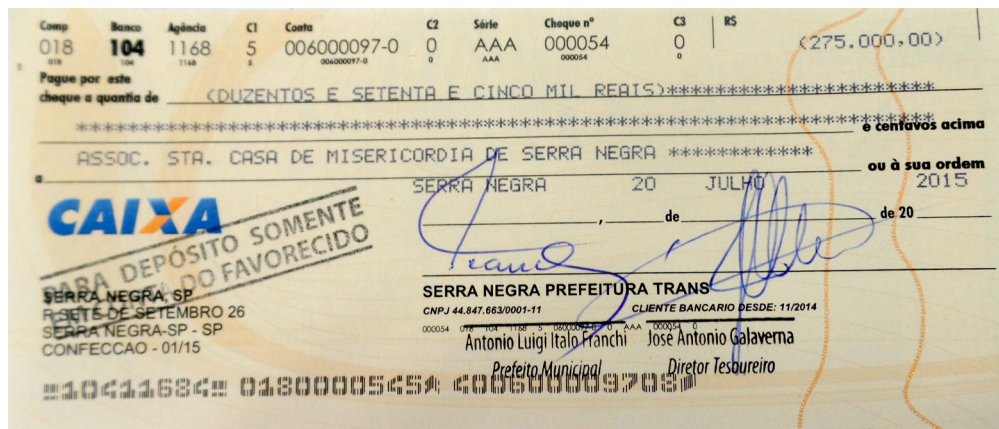

CONISCA

Na mesma data, o prefeito também realizou o pagamento referente ao mês de junho de ao CONISCA - Consórcio Intermunicipal de Saúde do Circuito das Águas - que atende aos municípios de Serra Negra.

O valor do cheque entregue é de R\$ 161.685,28 de repasse ao Conisca. Desde o início do ano de 2015 o executivo investiu cerca de R\$952.826,87, no consórcio.

O Prefeito Municipal tem apresentado uma preocupação especial em relação à saúde da população e ressalta a importância do Conisca com as diversas especialidades médicas no atendimento aos municípios e frisou, “eu venho acompanhando os pagamentos da minha gestão para que a saúde seja de fato prioridade. O Conisca vem a somar com os atendimentos e especialidades, não só à nossa população como aos outros municípios”, disse.

O consórcio possui 12 especialidades médicas, 5 especialidades de Odontologia e realizam 11 exames médicos. Atende cinco municípios: Serra Negra, Socorro, Lindóia, Águas de Lindóia e Monte Alegre do Sul. “Serra Negra não atrasa o seu pagamento ao Conisca. Com isso conseguimos manter serviços de qualidades à população”, disse o secretário.

Para utilizar os serviços médicos do Conisca, o paciente deve ser encaminhado por algum médico dos Postos de Saúde do seu município, no caso de Serra Negra, o agendamento agora faz parte do novo sistema implantado pela Secretaria da Saúde, ou seja, é realizado na Unidade de Saúde da sua consulta, e deve ir pessoalmente, mediante carteirinha do SUS, RG e a Guia da Solicita-

ção Médica. Somente mediante esse procedimento o paciente poderá comparecer ao Conisca, localizado na Rua José Ermírio de

Moraes, 80, Centro/Lindóia/SP, (19)3898-9969, já com a consulta agendada.

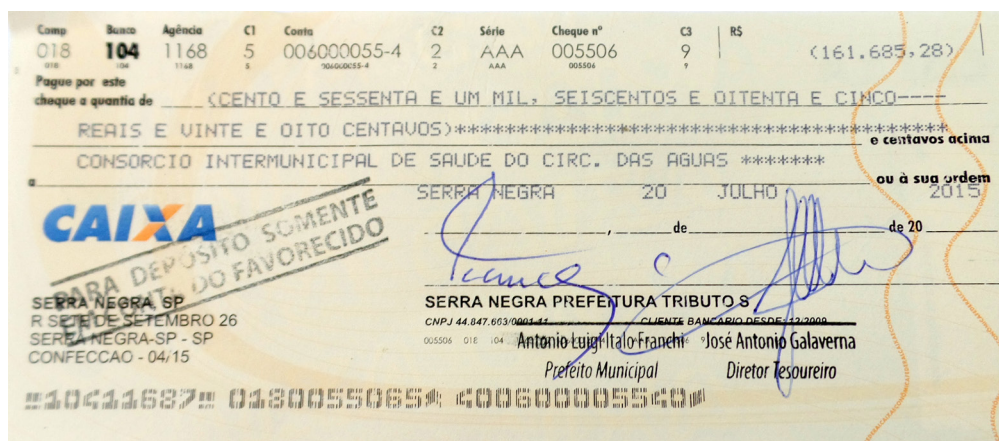

Vejam quais são as especialidades médicas do CONISCA:

- Anestesiata;
- Cardiologista;
- Clínico Geral;
- Dermatologista;
- Endocrinologista;
- Gastroenterologista;
- Neurologista;
- Ortopedista;
- Otorrinolaringologista;
- Urologista;
- Vascular;
- Oftalmologista.

Vejam quais são as especialidades Odontologia:

- Periodontista;
- Bucomaxilo - Traumatologista

- Endodontista;
- Cirurgia Geral – pacientes especiais;
- Protesista

Vejam quais são os exames realizados no local:

- Ultrassom;
- Audiometria;
- Otoneurológico;
- Ecocardiograma;
- Endoscopia Digestiva;
- Endoscopia Nasal;
- Eletroencefalograma;
- Holter24horas;
- Teste ergométrico;
- Raio X;
- M.A.P.A.

Outras parcelas da subvenção e do consórcio deverão ser liberadas até o final deste ano.

OUTRAS RECEITAS CORRENTES	3.615.840,00	3.615.840,00	332.756,06	9,20	1.145.412,40	31,68	2.470.427,60
Multas e Juros de Mora	1.193.140,00	1.193.140,00	131.331,60	11,01	390.890,27	32,76	802.249,73
Indenizações e Restituições	119.200,00	119.200,00	13.629,20	11,43	64.854,70	54,41	54.345,30
Receita da Dívida Ativa	2.040.200,00	2.040.200,00	187.795,26	9,20	689.496,52	33,80	1.350.703,48
Receitas Decorrentes de Aportes Periódicos para Amortiza	0,00	0,00	0,00	0,00	0,00	0,00	0,00
Receitas Correntes Diversas	263.300,00	263.300,00	0,00	0,00	170,91	0,06	263.129,09
RECEITAS DE CAPITAL	7.466.973,58	7.466.973,58	187.745,50	2,51	1.784.037,73	23,89	5.682.935,85
OPERAÇÕES DE CRÉDITO	2.966.973,58	2.966.973,58	0,00	0,00	0,00	0,00	2.966.973,58
Operações de Crédito Internas	2.966.973,58	2.966.973,58	0,00	0,00	0,00	0,00	2.966.973,58
Operações de Crédito Externas	0,00	0,00	0,00	0,00	0,00	0,00	0,00
ALIENAÇÃO DE BENS	0,00	0,00	0,00	0,00	0,00	0,00	0,00
Alienação de Bens Móveis	0,00	0,00	0,00	0,00	0,00	0,00	0,00
Alienação de Bens Imóveis	0,00	0,00	0,00	0,00	0,00	0,00	0,00
ARMORTIZAÇÃO DE EMPRÉSTIMOS	0,00	0,00	0,00	0,00	0,00	0,00	0,00
TRANSFERÊNCIAS DE CAPITAL	4.500.000,00	4.500.000,00	187.745,50	4,17	1.784.037,73	39,65	2.715.962,27
Transferências Intergovernamentais	0,00	0,00	0,00	0,00	0,00	0,00	0,00
Transferências de Instituições Privadas	0,00	0,00	0,00	0,00	0,00	0,00	0,00
Transferências do Exterior	0,00	0,00	0,00	0,00	0,00	0,00	0,00
Transferências de Pessoas	0,00	0,00	0,00	0,00	0,00	0,00	0,00
Transferência de Outras Instit. Públicas	0,00	0,00	0,00	0,00	0,00	0,00	0,00
Transferências de Convênios	4.500.000,00	4.500.000,00	187.745,50	4,17	1.784.037,73	39,65	2.715.962,27
Transferência para o Combate à Fome	0,00	0,00	0,00	0,00	0,00	0,00	0,00
OUTRAS RECEITAS DE CAPITAL	0,00	0,00	0,00	0,00	0,00	0,00	0,00
Integralização do Capital Social	0,00	0,00	0,00	0,00	0,00	0,00	0,00
Remuneração das Disponibilidades	0,00	0,00	0,00	0,00	0,00	0,00	0,00
Receitas de Capital Diversas	0,00	0,00	0,00	0,00	0,00	0,00	0,00
RECEITAS INTRA-ORÇAMENTÁRIAS (II)	2.124.000,00	2.124.000,00	404.170,64	19,03	1.158.974,47	54,57	965.025,53
Receita de Contribuições	2.122.000,00	2.122.000,00	404.170,64	19,05	1.158.974,47	54,62	963.025,53
Receita Patrimonial	0,00	0,00	0,00	0,00	0,00	0,00	0,00
Receita de Serviços	0,00	0,00	0,00	0,00	0,00	0,00	0,00
Outras Receitas Correntes	2.000,00	2.000,00	0,00	0,00	0,00	0,00	2.000,00
SUBTOTAL DAS RECEITAS (III)=(I+II)	89.262.973,58	89.262.973,58	12.181.412,23	13,65	43.658.077,86	48,91	45.604.895,72

PREFEITURA MUNICIPAL DA ESTANCIA HIDROMINERAL DE SERRA NEGRA
RELATÓRIO RESUMIDO DA EXECUÇÃO ORÇAMENTÁRIA
BALANÇO ORÇAMENTÁRIO
ORÇAMENTOS FISCAIS E DA SEGURIDADE SOCIAL

2 de 3

PERÍODO: Janeiro a Junho 2015/BIMESTRE Maio - Junho

RREO – ANEXO I (LRF, Art. 52, inciso I, alíneas “a” e “b” do inciso II e § 1º)

RS 1

RECEITAS	PREVISÃO INICIAL	PREVISÃO ATUALIZADA (a)	RECEITAS REALIZADAS				SALDO A REALIZAR (a-c)
			BIMESTRE (b)	% (b/a)	JAN A JUN 2015 (c)	% (c/a)	
OPERAÇÕES DE CRÉDITO - REFINANCIAMENTO (IV)	0,00	0,00	0,00	0,00	0,00	0,00	0,00
Operações de Crédito Internas	0,00	0,00	0,00	0,00	0,00	0,00	0,00
Mobiliária	0,00	0,00	0,00	0,00	0,00	0,00	0,00
Contratual	0,00	0,00	0,00	0,00	0,00	0,00	0,00
Operações de Crédito Externas	0,00	0,00	0,00	0,00	0,00	0,00	0,00
Mobiliária	0,00	0,00	0,00	0,00	0,00	0,00	0,00
Contratual	0,00	0,00	0,00	0,00	0,00	0,00	0,00
SUBTOTAL COM REFINANCIAMENTO (V) = (III+IV)	89.262.973,58	89.262.973,58	12.181.412,23	13,65	43.658.077,86	48,91	45.604.895,72
DÉFICIT (VI)						0,00	
TOTAL (VII) = (V+VI)	89.262.973,58	89.262.973,58	12.181.412,23	13,65	43.658.077,86	48,91	45.604.895,72
SALDOS DE EXERCÍCIOS ANTERIORES (UTILIZADOS)						2.390.912,72	
Superávit Financeiro						2.390.912,72	
Reabertura de Créditos Adicionais						0,00	

PREFEITURA MUNICIPAL DA ESTANCIA HIDROMINERAL DE SERRA NEGRA SP
RELATÓRIO RESUMIDO DA EXECUÇÃO ORÇAMENTÁRIA
BALANÇO ORÇAMENTÁRIO
ORÇAMENTOS FISCAIS E DA SEGURIDADE SOCIAL
PERÍODO: Janeiro a Junho 2015/BIMESTRE Maio - Junho

3 de 3

RREO – ANEXO I (LRF, Art. 52, inciso I, alíneas “a” e “b” do inciso II e § 1º)

RS 1

DESPESAS	DOTAÇÃO INICIAL (d)	DOTAÇÃO ATUALIZADA (e)	DESPESAS EMPENHADAS		SALDO (g) = (e-f)	DESPESAS LIQUIDADAS		SALDO (i) = (e-h)	DESPESAS PAGAS ATÉ O BIMESTRE (j)	INSCRITAS EM RESTOS A PAGAR NÃO PROCESSADOS? (k)
			BIMESTRE	JAN A JUN 2015 (f)		BIMESTRE	JAN A JUN 2015 (h)			
DESPESAS (EXCETO INTRA-ORÇAMENTÁRIAS)(VIII)	85.009.973,58	93.134.367,18	9.825.051,77	55.425.082,84	37.709.284,34	12.110.704,34	34.982.844,85	58.151.522,33	31.905.626,43	0,00
DESPESAS CORRENTES	67.960.600,00	69.248.286,37	9.575.209,47	46.240.597,53	23.007.688,84	10.768.385,29	31.579.949,90	37.668.336,47	28.536.506,83	0,00
PESSOAL E ENCARGOS SOCIAIS	34.173.700,00	34.907.700,00	5.488.968,49	16.211.945,84	18.695.754,16	5.490.441,51	15.974.149,23	18.933.550,77	13.443.089,25	0,00
JUROS E ENCARGOS DA DÍVIDA	25.000,00	25.000,00	0,00	0,00	25.000,00	0,00	0,00	25.000,00	0,00	0,00
OUTRAS DESPESAS CORRENTES	33.761.900,00	34.315.586,37	4.086.240,98	30.028.651,69	4.286.934,68	5.277.943,78	15.605.800,67	18.709.785,70	15.093.417,58	0,00
DESPESAS DE CAPITAL	13.625.373,58	20.712.080,81	249.842,30	9.184.485,31	11.527.595,50	1.342.319,05	3.402.894,95	17.309.185,86	3.369.119,60	0,00
INVESTIMENTOS	9.025.373,58	16.877.830,81	399.942,30	5.350.329,09	11.527.501,72	811.915,43	1.830.137,95	15.047.692,86	1.796.362,60	0,00
INVERSÕES FINANCEIRAS	0,00	0,00	0,00	0,00	0,00	0,00	0,00	0,00	0,00	0,00
AMORTIZAÇÃO DA DÍVIDA	4.600.000,00	3.834.250,00	-150.100,00	3.834.156,22	93,78	530.403,62	1.572.757,00	2.261.493,00	1.572.757,00	0,00
RESERVA DE CONTINGÊNCIA	3.424.000,00	3.174.000,00	0,00	0,00	3.174.000,00	0,00	0,00	3.174.000,00	0,00	0,00
RESERVA DO RPPS	0,00	0,00	0,00	0,00	0,00	0,00	0,00	0,00	0,00	0,00
DESPESAS (INTRA-ORÇAMENTÁRIAS)(IX)	4.253.000,00	4.627.000,00	635.865,99	2.728.700,69	1.898.299,31	569.456,90	2.657.981,87	1.969.018,13	1.913.535,58	0,00
SUBTOTAL DAS DESPESAS (X)=(VIII+IX)	89.262.973,58	97.761.367,18	10.460.917,76	58.153.783,53	39.607.583,65	12.680.161,24	37.640.826,72	60.120.540,46	33.819.162,01	0,00
AMORTIZAÇÃO DA DÍVIDA - REFINANCIAMENTO (XI)	0,00	0,00	0,00	0,00	0,00	0,00	0,00	0,00	0,00	0,00
Amortização da Dívida Interna	0,00	0,00	0,00	0,00	0,00	0,00	0,00	0,00	0,00	0,00
Dívida Mobiliária	0,00	0,00	0,00	0,00	0,00	0,00	0,00	0,00	0,00	0,00
Outras Dívidas	0,00	0,00	0,00	0,00	0,00	0,00	0,00	0,00	0,00	0,00
Amortização da Dívida Externa	0,00	0,00	0,00	0,00	0,00	0,00	0,00	0,00	0,00	0,00
Dívida Mobiliária	0,00	0,00	0,00	0,00	0,00	0,00	0,00	0,00	0,00	0,00
Outras Dívidas	0,00	0,00	0,00	0,00	0,00	0,00	0,00	0,00	0,00	0,00
SUBTOTAL COM REFINANCIAMENTO (XII)=(X+XI)	89.262.973,58	97.761.367,18	10.460.917,76	58.153.783,53	39.607.583,65	12.680.161,24	37.640.826,72	60.120.540,46	33.819.162,01	0,00
SUPERÁVIT (XIII)							6.017.251,14			
TOTAL (XIV)=(XII + XIII)	89.262.973,58	97.761.367,18	10.460.917,76	58.153.783,53		12.680.161,24	43.658.077,86		33.819.162,01	0,00



PREFEITURA MUNICIPAL DA ESTANCIA HIDROMINERAL DE SERRA NEGRA SP
RELATÓRIO RESUMIDO DA EXECUÇÃO ORÇAMENTÁRIA
DEMONSTRATIVO DA EXECUÇÃO DAS DESPESAS POR FUNÇÃO E SUBFUNÇÃO
ORÇAMENTOS FISCAIS E DA SEGURIDADE SOCIAL
PERÍODO: Janeiro a Junho 2015/BIMESTRE

RREO – Anexo 2 (LRF, Art. 52, inciso II, alínea "c")

RS 1

FUNÇÃO/SUBFUNÇÃO	DOTAÇÃO INICIAL	DOTAÇÃO ATUALIZADA (a)	DESPESAS EMPENHADAS			SALDO (c) = (a-b)	DESPESAS EXECUTADAS			SALDO (e) = (a-d)	INSCRITAS EM RESTOS A PAGAR NÃO PROCESSADOS (f)
			BIMESTRE	ATÉ BIMESTRE (b)	% (b/total b)		BIMESTRE	ATÉ BIMESTRE (d)	% (d/total d)		
DESPESAS (EXCETO INTRA-ORÇAMENTÁRIAS) (I)	85.009.973,58	93.134.367,18	9.825.051,77	55.425.082,84	95,31	37.709.284,34	12.110.704,34	34.982.844,85	92,94	58.151.522,33	0,00
Legislativa	2.292.000,00	2.292.000,00	276.833,57	947.233,29	1,63	1.344.766,71	283.578,14	822.776,06	2,19	1.469.223,94	0,00
Ação Legislativa	2.292.000,00	2.292.000,00	276.833,57	947.233,29	1,63	1.344.766,71	283.578,14	822.776,06	2,19	1.469.223,94	0,00
Administração	9.876.500,00	10.017.553,83	1.174.157,35	5.981.851,98	10,29	4.035.701,85	1.361.017,25	4.677.968,33	12,43	5.339.785,50	0,00
Administração Geral	9.426.500,00	9.571.153,83	1.164.582,54	5.962.952,08	10,25	3.608.201,75	1.353.165,32	4.660.591,31	12,38	4.910.562,52	0,00
Administração Financeira	450.000,00	446.400,00	9.574,81	18.899,90	0,03	427.500,10	7.851,93	17.177,02	0,05	429.222,98	0,00
Assistência Social	3.944.400,00	4.176.190,76	203.244,42	2.916.294,81	5,01	1.259.895,95	682.506,98	1.780.012,11	4,73	2.396.178,65	0,00
Assistência ao Idoso	330.000,00	376.000,00	45.969,85	326.017,25	0,56	49.982,75	71.580,74	253.766,86	0,67	122.233,14	0,00
Assistência à Criança e ao Adolescente	1.574.000,00	1.505.133,38	-35.918,36	1.276.418,70	2,19	228.714,68	248.277,40	553.421,94	1,47	951.711,44	0,00
Assistência Comunitária	2.040.400,00	2.295.057,38	193.192,93	1.313.858,86	2,26	981.198,52	362.648,84	972.823,31	2,58	1.322.234,07	0,00
Previdência Social	2.794.000,00	2.794.000,00	390.885,95	1.714.151,87	2,95	1.079.848,13	446.081,59	1.118.392,30	2,97	1.675.607,70	0,00
Previdência do Regime Estatutário	2.794.000,00	2.794.000,00	390.885,95	1.714.151,87	2,95	1.079.848,13	446.081,59	1.118.392,30	2,97	1.675.607,70	0,00
Saúde	16.059.100,00	18.010.420,32	3.663.054,06	12.585.893,48	21,64	5.424.526,84	2.954.264,12	8.577.705,90	22,79	9.432.714,42	0,00
Atenção Básica	10.486.100,00	12.419.420,32	1.381.750,26	7.739.981,84	13,31	4.679.438,48	2.074.629,59	5.978.261,24	15,88	6.441.159,08	0,00
Assistência Hospitalar e Ambulatorial	5.235.000,00	5.343.000,00	2.228.898,75	4.692.851,63	8,07	650.148,37	820.029,48	2.464.634,65	6,55	2.878.365,35	0,00
Vigilância Sanitária	273.000,00	213.000,00	52.405,05	118.429,95	0,20	94.570,05	52.405,05	118.429,95	0,31	94.570,05	0,00
Vigilância Epidemiológica	65.000,00	35.000,00	0,00	34.630,06	0,06	369,94	7.200,00	13.806,04	0,04	18.619,94	0,00
Educação	20.506.700,00	21.467.947,29	1.926.809,07	11.115.709,37	19,11	10.352.237,92	2.940.305,23	8.078.164,59	21,46	13.389.782,70	0,00
Ensino Fundamental	6.535.000,00	6.279.992,16	157.853,65	4.593.533,84	7,90	1.686.458,32	1.020.403,50	2.490.659,11	6,62	3.789.333,05	0,00
Ensino Médio	100.000,00	82.690,00	0,00	80.000,00	0,14	2.690,00	13.675,60	28.781,30	0,08	53.908,70	0,00
Ensino Profissional	175.000,00	89.000,00	15.489,70	78.557,54	0,14	10.442,46	35.615,01	40.634,29	0,11	48.365,71	0,00
Ensino Superior	600.000,00	600.000,00	0,00	600.000,00	1,03	0,00	0,00	267.995,80	0,71	332.004,20	0,00
Educação Infantil	12.591.200,00	13.913.101,46	1.705.494,07	5.597.787,35	9,63	8.315.314,11	1.688.039,27	5.090.973,45	13,53	8.822.128,01	0,00
Educação de Jovens e Adultos	88.500,00	146.163,67	0,00	5.000,00	0,01	141.163,67	0,00	1.550,00	0,00	144.613,67	0,00
Educação Especial	417.000,00	357.000,00	47.971,65	160.830,64	0,28	196.169,36	49.891,65	157.570,64	0,42	199.429,36	0,00
Cultura	360.000,00	239.070,00	26.863,50	185.970,17	0,32	53.099,83	49.826,26	88.422,17	0,23	150.647,83	0,00
Divulgação Cultural	360.000,00	239.070,00	26.863,50	185.970,17	0,32	53.099,83	49.826,26	88.422,17	0,23	150.647,83	0,00
Urbanismo	14.174.273,58	19.809.154,98	1.865.115,67	11.804.356,74	20,30	8.004.798,24	2.029.879,82	5.061.986,13	13,45	14.747.168,85	0,00
Infra-Estrutura Urbana	6.144.273,58	10.348.094,98	15.309,40	3.976.596,54	6,84	6.371.498,44	353.121,61	747.612,35	1,99	9.600.482,63	0,00
Serviços Urbanos	8.030.000,00	9.461.060,00	1.849.806,27	7.827.760,20	13,46	1.633.299,80	1.676.758,21	4.314.373,78	11,46	5.146.686,22	0,00
Agricultura	663.300,00	620.000,00	59.916,71	375.806,05	0,65	244.193,95	83.819,64	264.246,44	0,70	355.753,56	0,00
Extensão Rural	663.300,00	620.000,00	59.916,71	375.806,05	0,65	244.193,95	83.819,64	264.246,44	0,70	355.753,56	0,00
Comércio e Serviços	2.520.500,00	1.709.630,00	6.023,84	1.362.374,91	2,34	347.255,09	189.573,74	1.095.390,91	2,91	614.239,09	0,00
Turismo	2.520.500,00	1.709.630,00	6.023,84	1.362.374,91	2,34	347.255,09	189.573,74	1.095.390,91	2,91	614.239,09	0,00
Transporte	1.943.200,00	1.998.200,00	276.521,72	1.135.374,40	1,95	862.825,60	330.335,37	1.033.485,52	2,75	964.714,48	0,00
Transporte Rodoviário	1.943.200,00	1.998.200,00	276.521,72	1.135.374,40	1,95	862.825,60	330.335,37	1.033.485,52	2,75	964.714,48	0,00
Desporto e Lazer	942.000,00	2.051.950,00	67.554,00	565.547,64	0,97	1.486.402,36	115.511,97	339.509,82	0,90	1.712.440,18	0,00
Desporto Comunitário	942.000,00	2.051.950,00	67.554,00	565.547,64	0,97	1.486.402,36	115.511,97	339.509,82	0,90	1.712.440,18	0,00
Encargos Especiais	5.510.000,00	4.774.250,00	-111.928,09	4.734.518,13	8,14	39.731,87	644.004,23	2.044.984,57	5,43	2.729.265,43	0,00

FONTE: SCPI - Contabilidade [8.21.14.1526], PREFEITURA MUNICIPAL DA ESTANCIA HIDROMINERAL DE SERRA NEGRA SP, Data/hora da emissão: 20/jul/2015 15h e 49m"

Portaria Nº 553 de 2014

PREFEITURA MUNICIPAL DA ESTANCIA HIDROMINERAL DE SERRA NEGRA SP
RELATÓRIO RESUMIDO DA EXECUÇÃO ORÇAMENTÁRIA
DEMONSTRATIVO DA EXECUÇÃO DAS DESPESAS POR FUNÇÃO E SUBFUNÇÃO
ORÇAMENTOS FISCAIS E DA SEGURIDADE SOCIAL
PERÍODO: Janeiro a Junho 2015/BIMESTRE

RREO – Anexo 2 (LRF, Art. 52, inciso II, alínea "c")

RS 1

FUNÇÃO/SUBFUNÇÃO	DOTAÇÃO INICIAL	DOTAÇÃO ATUALIZADA (a)	DESPESAS EMPENHADAS			SALDO (c) = (a-b)	DESPESAS EXECUTADAS			SALDO (e) = (a-d)	INSCRITAS EM RESTOS A PAGAR NÃO PROCESSADOS (f)
			BIMESTRE	ATÉ BIMESTRE (b)	% (b/total b)		BIMESTRE	ATÉ BIMESTRE (d)	% (d/total d)		
Serviço da Dívida Interna	4.625.000,00	3.859.250,00	-150.100,00	3.834.156,22	6,59	25.093,78	530.403,62	1.572.757,00	4,18	2.286.493,00	0,00
Outros Encargos Especiais	885.000,00	915.000,00	38.171,91	900.361,91	1,55	14.638,09	113.600,61	472.227,57	1,25	442.772,43	0,00
Reserva de Contingência	3.424.000,00	3.174.000,00	0,00	0,00	0,00	3.174.000,00	0,00	0,00	0,00	3.174.000,00	0,00
Reserva de Contingência	3.424.000,00	3.174.000,00	0,00	0,00	0,00	3.174.000,00	0,00	0,00	0,00	3.174.000,00	0,00
DESPESAS INTRA-ORÇAMENTÁRIAS (II)	4.253.000,00	4.627.000,00	635.865,99	2.728.700,69	4,69	1.898.299,31	569.456,90	2.657.981,87	7,06	1.969.018,13	0,00
Administração	430.000,00	493.000,00	79.954,93	232.221,84	0,40	260.778,16	79.954,93	232.221,84	0,62	260.778,16	0,00
Administração Geral	430.000,00	493.000,00	79.954,93	232.221,84	0,40	260.778,16	79.954,93	232.221,84	0,62	260.778,16	0,00
Saúde	1.214.000,00	1.331.000,00	193.506,09	592.317,19	1,02	738.682,81	193.506,09	592.317,19	1,57	738.682,81	0,00
Atenção Básica	960.000,00	1.077.000,00	157.803,38	481.523,89	0,83	595.476,11	157.803,38	481.523,89	1,28	595.476,11	0,00
Assistência Hospitalar e Ambulatorial	130.000,00	130.000,00	21.865,33	61.136,22	0,11	68.863,78	21.865,33	61.136,22	0,16	68.863,78	0,00
Vigilância Sanitária	124.000,00	124.000,00	13.837,38	49.657,08	0,09	74.342,92	13.837,38	49.657,08	0,13	74.342,92	0,00
Educação	1.460.000,00	1.537.000,00	247.349,65	735.739,11	1,27	801.260,89	247.349,65	735.739,11	1,95	801.260,89	0,00
Ensino Fundamental	340.000,00	343.000,00	54.328,94	162.571,64	0,28	180.428,36	54.328,94	162.571,64	0,43	180.428,36	0,00
Educação Infantil	1.120.000,00	1.194.000,00	193.020,71	573.167,47	0,99	620.832,53	193.020,71	573.167,47	1,52	620.832,53	0,00
Urbanismo	57.000,00	74.000,00	11.941,69	33.617,75	0,06	40.382,25	11.941,69	33.617,75	0,09	40.382,25	0,00
Serviços Urbanos	57.000,00	74.000,00	11.941,69	33.617,75	0,06	40.382,25	11.941,69	33.617,75	0,09	40.382,25	0,00
Transporte	74.000,00	87.000,00	12.844,87	38.160,26	0,07	48.839,74	12.844,87	38.160,26	0,10	48.839,74	0,00
Transporte Rodoviário	74.000,00	87.000,00	12.844,87	38.160,26	0,07	48.839,74	12.844,87	38.160,26	0,10	48.839,74	0,00
Desporto e Lazer	18.000,00	18.000,00	3.423,60	9.883,00	0,02	8.117,00	3.423,60	9.883,00	0,03	8.117,00	0,00
Desporto Comunitário	18.000,00	18.000,00	3.423,60	9.883,00	0,02	8.117,00	3.423,60	9.883,00	0,03	8.117,00	0,00
Encargos Especiais	1.000.000,00	1.087.000,00	86.845,16	1.086.761,54	1,87	238,46	20.436,07	1.016.042,72	2,70	70.957,28	0,00
Serviço da Dívida Interna	1.000.000,00	1.087.000,00	86.845,16	1.086.761,54	1,87	238,46	20.436,07	1.016.042,72	2,70	70.957,28	0,00
TOTAL (III)=(I+II)	89.262.973,58	97.761.367,18	10.								

PREFEITURA MUNICIPAL DA ESTANCIA HIDROMINERAL DE SERRA NEGRA SP
RELATÓRIO RESUMIDO DA EXECUÇÃO ORÇAMENTÁRIA
DEMONSTRATIVO DA RECEITA CORRENTE LÍQUIDA
ORÇAMENTO FISCAL E DA SEGURIDADE SOCIAL
SET/2014 A AGO/2015

RREO – ANEXO 3 (LRF, Art. 53, inciso I)

RS 1

ESPECIFICAÇÃO	EVOLUÇÃO DA RECEITA REALIZADA NOS ÚLTIMOS 12 MESES												TOTAL (ÚLTIMOS 12 MESES)	PREVISÃO ATUALIZADA
	SET/2014	OUT/2014	NOV/2014	DEZ/2014	JAN/2015	FEV/2015	MAR/2015	ABR/2015	MAI/2015	JUN/2015	JUL/2015	AGO/2015		
RECEITAS CORRENTES (I)	5.611.863,38	5.616.199,85	7.468.497,06	8.410.835,38	9.741.861,51	9.870.876,26	6.257.643,92	5.656.214,24	6.388.546,85	6.210.673,43	3.087.257,96	0,00	74.320.469,84	86.400.740,00
RECEITA TRIBUTÁRIA	1.615.891,72	1.258.344,55	1.390.340,26	1.539.096,51	4.795.813,50	4.192.803,54	1.239.770,74	1.296.608,93	1.630.763,82	1.634.085,15	1.164.361,16	0,00	21.757.879,88	25.170.900,00
IPTU	584.791,68	585.223,28	660.321,91	646.461,64	3.645.958,82	3.179.541,47	683.085,40	651.998,15	697.941,59	733.522,93	693.627,08	0,00	12.762.473,95	13.422.000,00
ISS	365.165,63	358.110,76	413.663,59	379.008,76	375.696,31	448.325,14	293.631,42	287.076,20	377.843,73	347.897,38	229.083,05	0,00	3.875.501,97	5.700.000,00
ITBI	418.366,55	96.710,23	57.794,99	120.371,64	137.611,55	77.726,02	94.194,82	100.571,65	86.257,77	140.884,59	70.883,89	0,00	1.401.373,70	1.480.000,00
IRRF	56.239,93	57.042,83	87.837,48	122.553,89	63.042,61	58.765,84	64.303,09	61.931,56	71.595,25	70.027,46	54.261,71	0,00	767.601,65	1.145.800,00
Outras receitas Tributárias	191.327,93	161.257,45	170.722,29	270.700,58	573.504,21	428.445,07	104.556,01	195.031,37	397.125,48	341.752,79	116.505,43	0,00	2.950.928,61	3.423.100,00
RECEITA DE CONTRIBUIÇÕES	436.948,44	212.241,28	204.898,35	596.047,88	241.944,30	405.400,21	353.961,19	266.204,69	416.079,03	433.546,26	0,00	0,00	3.567.271,63	3.650.000,00
RECEITA PATRIMONIAL	-102.812,74	210.976,58	210.601,76	343.619,06	232.306,68	167.164,48	150.995,10	285.577,14	343.698,46	132.460,99	88.571,16	0,00	2.063.158,67	2.347.400,00
RECEITA AGROPECUÁRIA	0,00	0,00	0,00	0,00	0,00	0,00	0,00	0,00	0,00	0,00	0,00	0,00	0,00	0,00
RECEITA INDUSTRIAL	0,00	0,00	0,00	0,00	0,00	0,00	0,00	0,00	0,00	0,00	0,00	0,00	0,00	0,00
RECEITA DE SERVIÇO	82.238,19	94.224,85	92.276,11	140.151,02	65.390,95	107.028,45	122.256,09	65.017,64	152.240,12	107.649,08	50.536,10	0,00	1.079.008,60	1.375.000,00
TRANSFERÊNCIAS CORRENTES	3.333.573,81	3.072.501,23	3.268.060,24	4.694.577,42	4.199.765,88	4.747.601,06	4.219.201,64	3.559.127,38	3.684.892,11	3.731.049,20	1.653.125,14	0,00	40.163.475,11	50.241.600,00
Cota Parte do FPM	1.025.861,92	969.545,15	1.283.316,99	2.064.094,77	1.573.084,65	1.605.814,66	1.169.600,11	1.262.308,45	1.505.120,14	1.397.814,43	787.866,87	0,00	14.644.428,14	18.273.000,00
Cota Parte do ICMS	983.012,29	741.319,33	815.237,09	986.012,45	850.773,62	631.552,80	1.155.495,92	728.248,32	813.449,06	996.479,01	335.374,74	0,00	9.036.954,63	10.811.000,00
Cota Parte do IPVA	145.543,76	113.332,92	107.861,60	176.861,97	805.580,49	1.159.584,15	726.633,53	333.887,53	198.493,01	113.067,14	78.163,93	0,00	3.959.010,03	4.386.000,00
Cota Parte do ITR	148,59	16.891,91	2.229,73	3.153,75	1.715,41	60,20	534,61	141,90	1.198,20	292,31	477,14	0,00	26.843,75	43.000,00
Transf. da LC 87/1996	4.187,79	4.187,79	4.187,79	8.375,58	0,00	0,00	0,00	0,00	16.854,14	4.213,53	4.213,53	0,00	46.220,15	54.700,00
Transf. da LC 61/1989	5.330,30	5.464,11	6.224,43	6.146,46	8.164,76	4.936,95	4.501,19	5.094,86	5.058,18	5.819,77	3.578,03	0,00	60.319,04	76.000,00
Transferências do FUNDEB	443.869,41	540.066,13	462.315,34	804.875,78	240.627,25	717.727,11	563.341,58	576.654,61	484.498,40	486.648,91	346.245,31	0,00	5.666.869,83	7.177.000,00
Outras Transferências Correntes	725.619,75	681.693,89	586.687,27	645.056,66	719.819,70	627.925,19	599.094,70	652.791,71	660.220,98	726.714,10	97.205,59	0,00	6.722.829,54	9.420.900,00
Outras Receitas Correntes	246.023,96	767.911,36	2.302.320,34	1.097.343,49	206.640,20	250.878,52	171.459,16	183.678,46	160.873,31	171.882,75	130.664,40	0,00	5.689.675,95	3.615.840,00
DEDUÇÕES (II)	431.815,99	369.055,33	442.566,57	516.806,58	646.230,76	679.402,31	610.452,81	464.940,48	507.096,08	502.628,11	204.617,12	0,00	5.375.612,14	6.728.740,00
Contrib. do Servidor para o Plano de Previdência	0,00	0,00	0,00	0,00	0,00	0,00	0,00	0,00	0,00	0,00	0,00	0,00	0,00	0,00
Compens. Financ. entre Regimes Previd.	0,00	0,00	0,00	0,00	0,00	0,00	0,00	0,00	0,00	0,00	0,00	0,00	0,00	0,00
Dedução da Receita para Formação do FUNDEB	431.815,99	369.055,33	442.566,57	516.806,58	646.230,76	679.402,31	610.452,81	464.940,48	507.096,08	502.628,11	204.617,12	0,00	5.375.612,14	6.728.740,00
RECEITA CORRENTE LÍQUIDA (I)-(II)	5.180.047,39	5.247.144,52	7.025.930,49	7.894.028,80	9.095.630,75	9.191.473,95	5.647.191,11	5.191.273,76	5.881.450,77	5.708.045,32	2.882.640,84	0,00	68.944.857,70	79.672.000,00

FONTE: SCPI - Contabilidade [8.21.14.1526], PREFEITURA MUNICIPAL DA ESTANCIA HIDROMINERAL DE SERRA NEGRA SP, Data/hora da emissão: 20/jul/2015 15h e 50m"

Portaria Nº 553 de 2014

PREFEITURA MUNICIPAL DA ESTANCIA HIDROMINERAL DE SERRA NEGRA SP
RELATÓRIO RESUMIDO DA EXECUÇÃO ORÇAMENTÁRIA
DEMONSTRATIVO DAS RECEITAS E DESPESAS PREVIDENCIÁRIAS
DO REGIME PRÓPRIO DOS SERVIDORES PÚBLICOS
PERÍODO: Janeiro a Junho 2015/BIMESTRE Maio - Junho

1 de 3

RREO – ANEXO 4 (LRF, art. 53, inciso II)

RS 1

RECEITAS PREVIDENCIÁRIAS	PREVISÃO INICIAL	PREVISÃO ATUALIZADA	RECEITAS REALIZADAS	
			Jan a Jun 2015	Jan a Jun 2014
RECEITAS PREVIDENCIÁRIAS - RPPS (EXCETO INTRA-ORÇAMENTÁRIAS) (I)	2.064.000,00	2.064.000,00	1.233.272,95	957.728,94
RECEITAS CORRENTES	2.064.000,00	2.064.000,00	1.233.272,95	957.728,94
Receita de Contribuição dos Segurados	0,00	0,00	0,00	0,00
Pessoal Civil	0,00	0,00	0,00	0,00
Ativo	0,00	0,00	0,00	0,00
Inativo	0,00	0,00	0,00	0,00
Pensionista	0,00	0,00	0,00	0,00
Pessoal Militar	0,00	0,00	0,00	0,00
Ativo	0,00	0,00	0,00	0,00
Inativo	0,00	0,00	0,00	0,00
Pensionista	0,00	0,00	0,00	0,00
Outras Receitas de Contribuições	770.000,00	770.000,00	367.389,46	353.603,57
Receita Patrimonial	1.280.000,00	1.280.000,00	865.712,58	598.089,00
Receitas Imobiliárias	0,00	0,00	0,00	0,00
Receitas de Valores Mobiliários	1.280.000,00	1.280.000,00	865.712,58	598.089,00
Outras Receitas Patrimoniais	0,00	0,00	0,00	0,00
Receita de Serviços	0,00	0,00	0,00	0,00
Outras Receitas Correntes	14.000,00	14.000,00	170,91	6.036,37
Compensação Previdenciária do RGPS para o RPPS	0,00	0,00	0,00	0,00
Demais Receitas Correntes	14.000,00	14.000,00	170,91	6.036,37
RECEITAS DE CAPITAL	0,00	0,00	0,00	0,00
Alienação de Bens, Direitos e Ativos	0,00	0,00	0,00	0,00
Amortização de Empréstimo	0,00	0,00	0,00	0,00
Outras Receitas de Capital	0,00	0,00	0,00	0,00
RECEITAS PREVIDENCIÁRIAS - RPPS (INTRA-ORÇAMENTÁRIAS) (II)	2.124.000,00	2.124.000,00	1.158.974,47	952.714,39
TOTAL DAS RECEITAS PREVIDENCIÁRIAS - RPPS (III) = (I+II)	4.188.000,00	4.188.000,00	2.392.247,42	1.910.443,33

FONTE: SCPI - Contabilidade [8.21.14.1526], PREFEITURA MUNICIPAL DA ESTANCIA HIDROMINERAL DE SERRA NEGRA SP, Data/hora da emissão: 20/jul/2015 15h e 51m"

Portaria Nº 553 de 2014

PREFEITURA MUNICIPAL DA ESTANCIA HIDROMINERAL DE SERRA NEGRA SP
RELATÓRIO RESUMIDO DA EXECUÇÃO ORÇAMENTÁRIA
DEMONSTRATIVOS DAS RECEITAS E DESPESAS PREVIDENCIÁRIAS
DO REGIME PRÓPRIO DOS SERVIDORES PÚBLICOS
PERÍODO: Janeiro a Junho 2015/BIMESTRE Maio - Junho

2 de 3

RREO – ANEXO 4 (LRF, art. 53, inciso II)

RS 1

DESPESAS PREVIDENCIÁRIAS	DOTAÇÃO INICIAL	DOTAÇÃO ATUALIZADA	DESPESAS EMPENHADAS		DESPESAS LIQUIDADAS		INSCRITAS EM RESTOS A PAGAR NÃO PROCESSADOS	
			Jan a Jun/2015	Jan a Jun/2014	Jan a Jun/2015	Jan a Jun/2014	Em 2015	Em 2014
DESPESAS PREVIDENCIÁRIAS – RPPS (EXCETO INTRA-ORÇAMENTÁRIAS) (IV)	2.934.000,00	2.934.000,00	1.739.669,83	1.576.453,26	1.143.910,26	1.113.615,03	0,00	0,00
ADMINISTRAÇÃO	1.024.000,00	1.024.000,00	795.487,29	725.395,19	373.175,49	419.171,62	0,00	0,00
Despesas Correntes	1.022.000,00	1.022.000,00	793.977,12	725.055,19	371.665,32	418.831,62	0,00	0,00
Despesas de Capital	2.000,00	2.000,00	1.510,17	340,00	1.510,17	340,00	0,00	0,00
PREVIDÊNCIA	1.910.000,00	1.910.000,00	944.182,54	851.058,07	770.734,77	694.443,41	0,00	0,00
Pessoal Civil	1.910.000,00	1.910.000,00	944.182,54	851.058,07	770.734,77	694.443,41	0,00	0,00
Aposentados	1.350.000,00	1.350.000,00	702.402,34	615.119,80	570.069,80	508.384,77	0,00	0,00
Pensões	410.000,00	410.000,00	231.839,11	178.110,43	193.975,47	142.809,72	0,00	0,00
Outros Benefícios Previdenciários	150.000,00	150.000,00	9.941,09	57.827,84	6.689,50	43.248,92	0,00	0,00
Pessoal Militar	0,00	0,00	0,00	0,00	0,00	0,00	0,00	0,00
Reformas	0,00	0,00	0,00	0,00	0,00	0,00	0,00	0,00
Pensões	0,00	0,00	0,00	0,00	0,00	0,00	0,00	0,00
Outros Benefícios Previdenciários	0,00	0,00	0,00	0,00	0,00	0,00	0,00	0,00
Outras Despesas Previdenciárias	0,00	0,00	0,00	0,00	0,00	0,00	0,00	0,00
Compensação Previdenciária do RPPS para o RGPS	0,00	0,00	0,00	0,00	0,00	0,00	0,00	0,00
Demais Despesas Previdenciárias	0,00	0,00	0,00	0,00	0,00	0,00	0,00	0,00
DESPESAS PREVIDENCIÁRIAS - RPPS (INTRA-ORÇAMENTÁRIAS) (V)	0,00	0,00	0,00	0,00	0,00	0,00	0,00	0,00
TOTAL DAS DESPESAS PREVIDENCIÁRIAS - RPPS (VI) = (IV+V)	2.934.000,00	2.934.000,00	1.739.669,83	1.576.453,26	1.143.910,26	1.113.615,03	0,00	0,00
RESULTADO PREVIDENCIÁRIO (VII) = (III-VI)	1.254.000,00	1.254.000,00	652.577,59	333.990,07	1.248.337,16	796.828,30	0,00	0,00

APORTES DE RECURSOS PARA O REGIME PRÓPRIO DE

PREVIDÊNCIA DO SERVIDOR	APORTES REALIZADOS
TOTAL DOS APORTES PARA O EPPS	0,00
Plano Financeiro	0,00
Recursos para Cobertura de Insuficiências Financeiras	0,00
Recursos para Formação de Reserva	0,00
Outros Aportes para o RPPS	0,00
Plano Previdenciário	0,00
Recursos para Cobertura de Déficit Financeiro	0,00
Recursos para Cobertura de Déficit Atuarial	0,00
Outros Aportes para o RPPS	0,00

RESERVA ORÇAMENTÁRIA DO RPPS

PREVISÃO ORÇAMENTÁRIA

VALOR	0,00
--------------	------

BENS E DIREITOS DO RPPS

PERÍODO DE REFERÊNCIA

	PERÍODO DE REFERÊNCIA	
	Em 2015	Em 2014
CAIXA	0,00	0,00
BANCOS CONTA MOVIMENTO	11.459.297,65	10.016.821,66
INVESTIMENTOS	0,00	0,00
OUTROS BENS E DIREITOS	0,00	0,00

FONTE: SCPI - Contabilidade [8.21.14.1526], PREFEITURA MUNICIPAL DA ESTANCIA HIDROMINERAL DE SERRA NEGRA SP, Data/hora da emissão: 20/jul/2015 15h e 51m*

Portaria Nº 553 de 2014

PREFEITURA MUNICIPAL DA ESTANCIA HIDROMINERAL DE SERRA NEGRA SP
RELATÓRIO RESUMIDO DA EXECUÇÃO ORÇAMENTÁRIA
DEMONSTRATIVOS DAS RECEITAS E DESPESAS PREVIDENCIÁRIAS
DO REGIME PRÓPRIO DOS SERVIDORES PÚBLICOS
PERÍODO: Janeiro a Junho 2015/BIMESTRE Maio - Junho

3 de 3

RREO – ANEXO 4 (LRF, art. 53, inciso II)

RS 1

RECEITAS INTRA-ORÇAMENTÁRIAS - RPPS	PREVISÃO INICIAL	PREVISÃO ATUALIZADA	RECEITAS REALIZADAS	
			Jan a Jun 2015	Jan a Jun 2014
RECEITAS CORRENTES (VIII)	2.124.000,00	2.124.000,00	1.158.974,47	952.714,39
Receitas de Contribuições	1.592.000,00	1.592.000,00	878.494,01	739.891,13
Patronal	970.000,00	970.000,00	493.630,69	452.659,76
Pessoal Civil	970.000,00	970.000,00	493.630,69	452.659,76
Ativo	970.000,00	970.000,00	493.630,69	452.659,76
Inativo	0,00	0,00	0,00	0,00
Pensionista	0,00	0,00	0,00	0,00
Pessoal Militar	0,00	0,00	0,00	0,00
Ativo	0,00	0,00	0,00	0,00
Inativo	0,00	0,00	0,00	0,00
Pensionista	0,00	0,00	0,00	0,00
Para Cobertura de Déficit Atuarial	0,00	0,00	0,00	0,00
Em Regime de Débitos e Parcelamentos	622.000,00	622.000,00	384.863,32	287.231,37
Receita Patrimonial	0,00	0,00	0,00	0,00
Receita de Serviços	0,00	0,00	0,00	0,00
Outras Receitas Correntes	532.000,00	532.000,00	280.480,46	212.823,26
RECEITAS DE CAPITAL (IX)	0,00	0,00	0,00	0,00
Alienação de Bens	0,00	0,00	0,00	0,00
Amortização de Empréstimos	0,00	0,00	0,00	0,00
Outras Receitas de Capital	0,00	0,00	0,00	0,00
TOTAL DAS RECEITAS PREVIDENCIÁRIAS INTRA-ORÇAMENTÁRIAS (X) = (VIII + IX)	2.124.000,00	2.124.000,00	1.158.974,47	952.714,39

DESPESAS INTRA-ORÇAMENTÁRIAS - RPPS	DOTAÇÃO INICIAL	DOTAÇÃO ATUALIZADA	DESPESAS EMPENHADAS		DESPESAS LIQUIDADAS		INSCRITAS EM RESTOS A PAGAR NÃO PROCESSADOS	
			Jan a Jun/2015	Jan a Jun/2014	Jan a Jun/2015	Jan a Jun/2014	Em 2015	Em 2014
ADMINISTRAÇÃO (XI)	0,00	0,00	0,00	0,00	0,00	0,00	0,00	0,00
Despesas Correntes	0,00	0,00	0,00	0,00	0,00	0,00	0,00	0,00
Despesas de Capital	0,00	0,00	0,00	0,00	0,00	0,00	0,00	0,00
TOTAL DAS DESPESAS PREVIDENCIÁRIAS INTRA-ORÇAMENTÁRIAS (XII) = (XI)	0,00	0,00	0,00	0,00	0,00	0,00	0,00	0,00

FONTE: SCPI - Contabilidade [8.21.14.1526], PREFEITURA MUNICIPAL DA ESTANCIA HIDROMINERAL DE SERRA NEGRA SP, Data/hora da emissão: 20/jul/2015 15h e 51m*

Portaria Nº 553 de 2014

PREFEITURA MUNICIPAL DA ESTANCIA HIDROMINERAL DE SERRA NEGRA
RELATÓRIO RESUMIDO DA EXECUÇÃO ORÇAMENTÁRIA
DEMONSTRATIVO DO RESULTADO NOMINAL
ORÇAMENTO FISCAL E DA SEGURIDADE SOCIAL
PERÍODO: Janeiro a Junho 2015/BIMESTRE Maio - Junho

RREO – Anexo 5 (LRF, art 53, inciso III)

R\$ 1

DÍVIDA FISCAL LÍQUIDA	SALDO		
	Em 31 Dez 2014 (a)	Em 30 Abr 2015 (b)	Em 30 Jun 2015 (c)
DÍVIDA CONSOLIDADA (I)	13.398.792,64-	13.402.296,49	-
13.552.396,49-			
DEDUÇÕES (II)	9.187.730,74-	11.884.650,48	-
10.660.818,89-			
Disponibilidade de Caixa Bruta	10.380.463,67-	14.759.436,60	-
12.901.205,07-			
Demais Haveres Financeiros	2.208.458,39-	2.221.522,51	-
2.231.722,87-			
(-) Restos a Pagar Processados (Exceto Precatórios)	3.401.191,32-	5.096.308,63	-
4.472.109,05-			
DÍVIDA CONSOLIDADA LÍQUIDA (III)=(I-II)	4.211.061,90-	1.517.646,01	-
-2.891.577,60-			
RECEITA DE PRIVATIZAÇÕES (IV)	0,00-	0,00-	0,00-
PASSIVOS RECONHECIDOS (V)	28.111.115,93-	27.114.703,40	-
27.027.858,24-			
DÍVIDA FISCAL LÍQUIDA (III+IV-V)	23.900.054,03	25.597.057,39	-
-24.136.280,64-			

RESULTADO NOMINAL	PERÍODO DE REFERÊNCIA	
	No Bimestre (e-b)	JAN A JUN 2015 (e-a)
RESULTADO NOMINAL	1.460.776,75	-236.226,61

DISCRIMINAÇÃO DA META FISCAL	VALOR CORRENTE		
	REGIME PREVIDENCIÁRIO	SALDO	
META DE RESULTADO NOMINAL FIXADA NO ANEXO DE METAS FISCAIS DA LDO P/O EXERCÍCIO DE REFERÊNCIA			0,00
DÍVIDA FISCAL LÍQUIDA PREVIDENCIÁRIA	Em 31 Dez 2014	Bimestre Anterior	JAN A JUN 2015
DÍVIDA CONSOLIDADA PREVIDENCIÁRIA (VII)	0,00	0,00	0,00
DEDUÇÕES (VIII)	9.275.961,58	10.848.172,09	11.551.769,85
Disponibilidade de Caixa Bruta	55.331,86	988,67	737,85
Investimentos	0,00	0,00	0,00
Demais Haveres Financeiros	9.373.133,32	10.847.183,42	11.551.032,00
(-) Restos a Pagar Processados	152.503,60	0,00	0,00
DÍVIDA CONSOLIDADA LÍQUIDA PREVIDENCIÁRIA (IX)=(VII-VIII)	-9.275.961,58	-10.848.172,09	-11.551.769,85
PASSIVOS RECONHECIDOS (X)	0,00	0,00	0,00
DÍVIDA FISCAL LÍQUIDA PREVIDENCIÁRIA (XI)=(IX-X)	-9.275.961,58	-10.848.172,09	-11.551.769,85

PREFEITURA MUNICIPAL DA ESTANCIA HIDROMINERAL DE SERRA NEGRA SP
RELATÓRIO RESUMIDO DA EXECUÇÃO ORÇAMENTÁRIA
DEMONSTRATIVO DO RESULTADO PRIMÁRIO
ORÇAMENTO FISCAL E DA SEGURIDADE SOCIAL
PERÍODO: Janeiro a Junho 2015/BIMESTRE Maio - Junho

Página 1 de 2

RREO – ANEXO 6 (LRF, art 53, inciso III)

RS 1

RECEITAS PRIMÁRIAS	PREVISÃO ATUALIZADA	RECEITAS REALIZADAS	
		Jan a Jun 2015	Jan a Jun 2014
RECEITAS PRIMÁRIAS CORRENTES (I)	79.495.600,00	40.579.722,24	38.813.774,08
Receita Tributária	25.170.906,00	14.789.845,68	14.253.859,20
IPTU	13.422.000,00	9.592.048,36	8.783.031,37
ISS	5.700.000,00	2.130.470,18	2.748.410,48
ITBI	1.480.000,00	637.246,40	608.385,26
IRRF	1.145.800,00	389.665,81	362.474,22
Taxas	3.423.100,00	2.040.414,93	1.751.557,87
Contribuição de Melhoria	0,00	0,00	0,00
Outras Receitas Tributárias	0,00	0,00	0,00
Receita de Contribuições	5.772.000,00	3.276.110,15	2.569.607,11
Receitas Previdenciárias	4.542.000,00	2.412.587,57	2.085.209,29
Outras Receitas de Contribuições	1.230.000,00	863.522,58	484.397,82
Receita Patrimonial Líquida	47.000,00	17.884,96	10.755,18
Receita Patrimonial	2.347.400,00	1.312.202,85	918.545,15
(-)Aplicações Financeiras	2.300.400,00	1.294.317,89	907.789,97
Transferências Correntes	43.512.860,00	20.730.886,72	19.901.944,93
LC 61/89	60.800,00	33.575,71	31.247,05
LC 87/96	43.760,00	16.854,15	16.751,20
Convênios	83.500,00	15.178,06	40.464,80
FPM	14.618.400,00	6.810.994,10	6.347.678,45
ICMS	8.648.800,00	4.140.799,14	3.690.519,67
IPVA	3.508.800,00	2.669.445,24	2.393.635,10
ITR	34.400,00	3.154,14	2.353,93
Outras Transferências Correntes	16.514.400,00	7.040.886,18	7.379.294,73
Demais Receitas Correntes	4.992.840,00	1.764.994,73	2.077.607,66
Dívida Ativa	2.040.200,00	689.496,52	951.912,10
Diversas Receitas Correntes	2.952.640,00	1.075.498,21	1.125.695,56
RECEITAS DE CAPITAL (II)	7.466.973,58	1.784.037,73	2.272.257,11
Operações de Crédito (III)	2.966.973,58	0,00	0,00
Amortização de Empréstimos (IV)	0,00	0,00	0,00
Alienação de Bens (V)	0,00	0,00	0,00
Transferências de Capital	4.500.000,00	1.784.037,73	2.272.257,11
Convênios	4.500.000,00	1.784.037,73	1.646.417,11
Outras Transferências de Capital	0,00	0,00	625.840,00
Outras Receitas de Capital	0,00	0,00	0,00
RECEITAS PRIMÁRIAS DE CAPITAL (VI)=(II-III-IV-V)	4.500.000,00	1.784.037,73	2.272.257,11
RECEITA PRIMÁRIA TOTAL(VII)=(I+VI)	83.995.600,00	42.363.759,97	41.086.031,19

FONTE: SCPI - Contabilidade [8.21.14.1526], PREFEITURA MUNICIPAL DA ESTANCIA HIDROMINERAL DE SERRA NEGRA SP, Data/hora da emissão: 20/jul/2015 15h e 57m"

Portaria Nº 553 de 2014

PREFEITURA MUNICIPAL DA ESTANCIA HIDROMINERAL DE SERRA NEGRA SP
RELATÓRIO RESUMIDO DA EXECUÇÃO ORÇAMENTÁRIA
DEMONSTRATIVO DO RESULTADO PRIMÁRIO
ORÇAMENTO FISCAL E DA SEGURIDADE SOCIAL
PERÍODO: Janeiro a Junho 2015/BIMESTRE Maio - Junho

Página 2 de 2

RREO – ANEXO 6 (LRF, art 53, inciso III)

RS 1

DESPESAS PRIMÁRIAS	DOTAÇÃO ATUALIZADA	DESPESAS EMPENHADAS		DESPESAS LIQUIDADAS		INSCRITAS EM RESTOS A PAGAR NÃO PROCESSADOS	
		Jan a Jun 2015	Jan a Jun 2014	Jan a Jun 2015	Jan a Jun 2014	Em 2015	Em 2014
DESPESAS CORRENTES (VIII)	72.788.286,37	47.882.536,68	44.273.959,14	33.221.889,05	31.672.574,67	0,00	0,00
Pessoal e Encargos Sociais	38.447.700,00	17.853.884,99	15.590.878,33	17.616.088,38	15.351.300,87	0,00	0,00
Juros e Encargos da Dívida (IX)	25.000,00	0,00	0,00	0,00	0,00	0,00	0,00
Outras Despesas Correntes	34.315.586,37	30.028.651,69	28.683.080,81	15.605.800,67	16.321.273,80	0,00	0,00
DESPESAS PRIMÁRIAS CORRENTES (X) = (VIII-IX)	72.763.286,37	47.882.536,68	44.273.959,14	33.221.889,05	31.672.574,67	0,00	0,00
DESPESAS DE CAPITAL (XI)	21.799.080,81	10.271.246,85	8.764.226,43	4.418.937,67	4.650.203,26	0,00	0,00
Investimentos	16.877.830,81	5.350.329,09	5.312.528,40	1.830.137,95	1.285.830,59	0,00	0,00
Inversões Financeiras	0,00	0,00	0,00	0,00	0,00	0,00	0,00
Concessão de Empréstimos (XII)	0,00	0,00	0,00	0,00	0,00	0,00	0,00
Aquisição de Título de Capital já Integralizado(XIII)	0,00	0,00	0,00	0,00	0,00	0,00	0,00
Demais Inversões Financeiras	0,00	0,00	0,00	0,00	0,00	0,00	0,00
Amortização da Dívida (XIV)	4.921.250,00	4.920.917,76	3.451.698,03	2.588.799,72	3.364.372,67	0,00	0,00
DESPESAS PRIMÁRIAS DE CAPITAL (XV)=(XI-XII-XIII-XIV)	16.877.830,81	5.350.329,09	5.312.528,40	1.830.137,95	1.285.830,59	0,00	0,00
RESERVA DE CONTINGÊNCIA (XVI)	3.174.000,00	-	-	-	-	-	-
RESERVA DO RPPS (XVII)	0,00	-	-	-	-	-	-
DESPESAS PRIMÁRIAS TOTAL (XVIII)=(X+XV+XVI+XVII)	92.815.117,18	53.232.865,77	49.586.487,54	35.052.027,00	32.958.405,26	0,00	0,00
RESULTADO PRIMÁRIO (XIX)=(VII-XVIII)	-8.819.517,18	-10.869.105,80	-8.500.456,35	7.311.732,97	8.127.625,93	0,00	0,00
SALDOS DE EXERCÍCIOS ANTERIORES	-	2.390.912,72	3.248.030,78	2.390.912,72	3.248.030,78	-	0,00

DISCRIMINAÇÃO DA META FISCAL

VALOR

META DE RESULTADO PRIMÁRIO FIXADA NO ANEXO DE METAS FISCAIS

FONTE: SCPI - Contabilidade [8.21.14.1526], PREFEITURA MUNICIPAL DA ESTANCIA HIDROMINERAL DE SERRA NEGRA SP, Data/hora da emissão: 20/jul/2015 15h e 57m"

Portaria Nº 553 de 2014

PREFEITURA MUNICIPAL DA ESTANCIA HIDROMINERAL DE SERRA NEGRA SP
ANEXO VIII

RELATÓRIO RESUMIDO DA EXECUÇÃO ORÇAMENTÁRIA
DEMONSTRATIVO DAS RECEITAS E DESPESAS COM MANUTENÇÃO E DESENVOLVIMENTO DO ENSINO - MDE - MUNICÍPIOS
ORÇAMENTO FISCAL E DA SEGURIDADE SOCIAL
PERÍODO: Janeiro a Junho 2015/BIMESTRE Maio - JunhoPágina 2 de 5

RREO - Anexo 8 (LDB, Art. 72)

RS 1

RECEITAS ADICIONAIS PARA FINANCIAMENTO DO ENSINO	PREVISÃO		RECEITAS REALIZADAS				
	INICIAL	ATUALIZADA (a)	Até o Bimestre (b)		(c) = (b/a)x100 (%)		
			Até o Bimestre (b)	%	Até o Bimestre (b)	%	
4. RECEITA DA APLICAÇÃO FINANCEIRA DE OUTROS RECURSOS DE IMPOSTOS VINCULADOS AO ENSINO	0,00	0,00	0,00	0,00	0,00	0,00	
5. RECEITA DE TRANSFERÊNCIA DO FNDE	0,00	0,00	0,00	0,00	0,00	0,00	
5.1 - Transferências do Salário-Educação	0,00	0,00	0,00	0,00	0,00	0,00	
5.2 - Transferências Diretas - PDDE	0,00	0,00	0,00	0,00	0,00	0,00	
5.3 - Transferências Diretas - PNAE	0,00	0,00	0,00	0,00	0,00	0,00	
5.4 - Transferências Diretas - PNATE	0,00	0,00	0,00	0,00	0,00	0,00	
5.5 - Outras Transferências do FNDE	0,00	0,00	0,00	0,00	0,00	0,00	
5.6 - Aplicação Financeira dos Recursos do FNDE	0,00	0,00	0,00	0,00	0,00	0,00	
6. RECEITA DE TRANSFERÊNCIAS DE CONVÊNIO	0,00	0,00	0,00	0,00	0,00	0,00	
6.1 - Transferências de Convênios	0,00	0,00	0,00	0,00	0,00	0,00	
6.2 - Aplicação Financeira dos Recursos de Convênios	0,00	0,00	0,00	0,00	0,00	0,00	
7. RECEITA DE OPERAÇÕES DE CRÉDITO	0,00	0,00	0,00	0,00	0,00	0,00	
8. OUTRAS RECEITAS PARA FINANCIAMENTO DO ENSINO	0,00	0,00	0,00	0,00	0,00	0,00	
9. TOTAL DAS OUTRAS RECEITAS ADICIONAIS DO ENSINO (4+5+6+7+8)	0,00	0,00	0,00	0,00	0,00	0,00	
FUNDEB							
RECEITAS DO FUNDEB	PREVISÃO		RECEITAS REALIZADAS				
	INICIAL	ATUALIZADA (a)	Até o Bimestre (b)		(c) = (b/a)x100 (%)		
			Até o Bimestre (b)	%	Até o Bimestre (b)	%	
10. RECEITAS DESTINADAS AO FUNDEB	6.728.740,00	6.728.740,00	3.410.250,55	50,69	3.410.250,55	50,69	
10.1 - Cota-Parte FPM Destinada ao FUNDEB - (20% de 2.1.1)	3.654.600,00	3.654.600,00	1.702.748,34	46,59	1.702.748,34	46,59	
10.2 - Cota-Parte ICMS Destinada ao FUNDEB - (20% de 2.2)	2.162.200,00	2.162.200,00	1.035.199,59	47,88	1.035.199,59	47,88	
10.3 - ICMS - Desonerção Destinada ao FUNDEB - (20% de 2.3)	10.940,00	10.940,00	4.213,52	38,51	4.213,52	38,51	
10.4 - Cota-Parte IPI-Exportação Destinada ao FUNDEB - (20% de 2.4)	15.200,00	15.200,00	0,00	0,00	0,00	0,00	
10.5 - Cota-Parte ITR Destinada ao FUNDEB - (20% de (1.5 + 2.5))	8.600,00	8.600,00	788,49	9,17	788,49	9,17	
10.6 - Cota-Parte IPVA Destinada ao FUNDEB - (20% de 2.6)	877.200,00	877.200,00	667.800,61	76,13	667.800,61	76,13	
11. RECEITAS RECEBIDAS DO FUNDEB	7.177.000,00	7.177.000,00	3.069.497,86	42,77	3.069.497,86	42,77	
11.1 - Transferências de Recursos do FUNDEB	7.177.000,00	7.177.000,00	3.069.497,86	42,77	3.069.497,86	42,77	
11.2 - Complementação da União ao FUNDEB	0,00	0,00	0,00	0,00	0,00	0,00	
11.3 - Receita de Aplicação Financeira dos Recursos do FUNDEB	0,00	0,00	0,00	0,00	0,00	0,00	
12. DECRÉSCIMO RESULTANTE DAS TRANSFERÊNCIAS DO FUNDEB (11.1 - 10)	448.260,00	448.260,00	-341.252,69	0,00	-341.252,69	0,00	
			DESPESAS EMPENHADAS		DESPESAS LIQUIDADAS		INSCRITAS EM
DESPESAS DO FUNDEB	DOTAÇÃO		RESTOS A PAGAR NÃO PROCESSADOS				
	INICIAL	ATUALIZADA (d)	Até o Bimestre (e)		(f) = (e/d)x100 (%)		
			Até o Bimestre (e)	%	Até o Bimestre (g)	%	
13. PAGAMENTO DOS PROFISSIONAIS DO MAGISTÉRIO	7.010.000,00	7.033.000,00	3.270.126,54	46,50	3.270.126,54	46,50	
13.1 - Com Educação Infantil	5.320.000,00	5.623.000,00	2.605.613,02	46,34	2.605.613,02	46,34	
13.2 - Com Ensino Fundamental	1.690.000,00	1.410.000,00	664.513,52	47,13	664.513,52	47,13	
14. OUTRAS DESPESAS	167.000,00	144.000,00	140.609,11	97,65	56.720,59	39,39	
14.1 - Com Educação Infantil	60.000,00	57.000,00	56.617,00	99,33	8.099,69	14,21	
14.2 - Com Ensino Fundamental	107.000,00	87.000,00	83.992,11	96,54	48.620,90	55,89	
15. TOTAL DAS DESPESAS DO FUNDEB (13+14)	7.177.000,00	7.177.000,00	3.410.735,65	47,52	3.326.847,13	46,35	

FONTE: SCPI - Contabilidade [8.21.14.1526], PREFEITURA MUNICIPAL DA ESTANCIA HIDROMINERAL DE SERRA NEGRA SP, Data/hora da emissão: 20/jul/2015 15h e 59m"

Portaria Nº 553 de 2014

PREFEITURA MUNICIPAL DA ESTANCIA HIDROMINERAL DE SERRA NEGRA SP
ANEXO VIII

RELATÓRIO RESUMIDO DA EXECUÇÃO ORÇAMENTÁRIA
DEMONSTRATIVO DAS RECEITAS E DESPESAS COM MANUTENÇÃO E DESENVOLVIMENTO DO ENSINO - MDE - MUNICÍPIOS
ORÇAMENTO FISCAL E DA SEGURIDADE SOCIAL
PERÍODO: Janeiro a Junho 2015/BIMESTRE Maio - JunhoPágina 3 de 5

RREO - Anexo 8 (LDB, Art. 72)

RS 1

DEDUÇÕES PARA FINS DE LIMITE DO FUNDEB							Valor
16. RESTOS A PAGAR INSCRITOS NO EXERCÍCIO SEM DISPONIBILIDADE FINANCEIRA DE RECURSOS DO FUNDEB							0,00
16.1 - FUNDEB 60%							0,00
16.2 - FUNDEB 40%							0,00
17. DESPESAS CUSTEADAS COM SUPERÁVIT FINANCEIRO, DO EXERCÍCIO ANTERIOR DO FUNDEB							0,00
17.1 - FUNDEB 60%							0,00
17.2 - FUNDEB 40%							0,00
18. TOTAL DAS DEDUÇÕES CONSIDERADAS PARA FINS DE LIMITE DO FUNDEB (16+17)							0,00
INDICADORES DO FUNDEB							Valor
19. TOTAL DAS DESPESAS DO FUNDEB PARA FINS DE LIMITE (15-18)							100,00
19.1 - Mínimo de 60% do FUNDEB na Remuneração do Magistério ¹ ((13-(16.1-17.1))/(11)x100%)							106,54
19.2 - Máximo de 40% em Despesa com MDE, que não Remuneração do Magistério ((14-(16.2-17.2))/(11)x100%)							1,85
19.3 - Máxima de 5% não Aplicado no Exercício (100-(19.1+19.2))%							-8,39
CONTROLE DA UTILIZAÇÃO DE RECURSOS NO EXERCÍCIO SUBSEQÜENTE							Valor
20. RECURSOS RECEBIDOS DO FUNDEB EM 2014 QUE NÃO FORAM UTILIZADOS							0,00
21. DESPESAS CUSTEADAS COM O SALDO DO ITEM 20 ATÉ O 1º TRIMESTRE DE 2015							0,00
MANUTENÇÃO E DESENVOLVIMENTO DO ENSINO - DESPESAS CUSTEADAS COM A RECEITA RESULTANTE DE IMPOSTOS E RECURSOS DO FUNDEB							
RECEITAS COM AÇÕES TÍPICAS DE MDE	PREVISÃO		RECEITAS REALIZADAS				
	INICIAL	ATUALIZADA (a)	Até o Bimestre (b)		(c) = (b/a)x100 (%)		
			Até o Bimestre (b)	%	Até o Bimestre (b)	%	
22. IMPOSTOS E TRANSFERÊNCIAS DESTINADAS À MDE (25% de 3)	14.495.800,00	14.495.800,00	7.670.399,42	52,91	7.670.399,42	52,91	
DESPESAS COM AÇÕES TÍPICAS DE MDE	DOTAÇÃO		DESPESAS EMPENHADAS		DESPESAS LIQUIDADAS		INSCRITAS EM
	INICIAL	ATUALIZADA (d)	Até o Bimestre (e)		(f) = (e/d)x100 (%)		
			Até o Bimestre (e)	%	Até o Bimestre (g)	%	
23. EDUCAÇÃO INFANTIL	13.060.700,00	14.375.736,46	5.787.575,40	40,26	5.417.675,39	37,69	
23.1 Creche	0,00	0,00	0,00	0,00	0,00	0,00	
23.1.1 - Despesas Custeadas com Recursos do FUNDEB	0,00	0,00	0,00	0,00	0,00	0,00	
23.1.2 - Despesas Custeadas com Outros Recursos de Impostos	0,00	0,00	0,00	0,00	0,00	0,00	
23.2 Pré-escola	13.060.700,00	14.375.736,46	5.787.575,40	40,26	5.417.675,39	37,69	
23.1.1 - Despesas Custeadas com Recursos do FUNDEB	5.380.000,00	5.680.000,00	2.662.230,02	46,87	2.613.712,71	46,02	
23.1.2 - Despesas Custeadas com Outros Recursos de Impostos	7.680.700,00	8.695.736,46	3.125.345,38	35,94	2.803.962,68	32,25	
24. ENSINO FUNDAMENTAL	6.468.000,00	6.265.992,16	4.576.937,74	73,04	2.540.587,52	40,55	
24.1 - Despesas Custeadas com Recursos do FUNDEB	1.797.000,00	1.497.000,00	748.505,63	50,00	713.134,42	47,64	
24.2 - Despesas Custeadas com Outros Recursos de Impostos	4.671.000,00	4.768.992,16	3.828.432,11	80,28	1.827.453,10	38,32	
25. ENSINO MÉDIO	100.000,00	82.690,00	80.000,00	96,75	28.781,30	34,81	
26. ENSINO SUPERIOR	600.000,00	600.000,00	600.000,00	100,00	267.995,80	44,67	
27. ENSINO PROFISSIONAL NÃO INTEGRADO AO ENSINO REGULAR	175.000,00	89.000,00	78.557,54	88,27	40.634,29	45,66	
28. OUTRAS	0,00	0,00	0,00	0,00	0,00	0,00	
29. TOTAL DAS DESPESAS COM AÇÕES TÍPICAS DE MANUTENÇÃO E DESENVOLVIMENTO (23+24+25+26)	20.403.700,00	21.413.418,62	11.123.070,68	51,94	8.295.674,30	38,74	

FONTE: SCPI - Contabilidade [8.21.14.1526], PREFEITURA MUNICIPAL DA ESTANCIA HIDROMINERAL DE SERRA NEGRA SP, Data/hora da emissão: 20/jul/2015 15h e 59m"

Portaria Nº 553 de 2014

PREFEITURA MUNICIPAL DA ESTANCIA HIDROMINERAL DE SERRA NEGRA SP
ANEXO VIII
RELATÓRIO RESUMIDO DA EXECUÇÃO ORÇAMENTÁRIA
DEMONSTRATIVO DAS RECEITAS E DESPESAS COM MANUTENÇÃO E DESENVOLVIMENTO DO ENSINO - MDE - MUNICÍPIOS
ORÇAMENTO FISCAL E DA SEGURIDADE SOCIAL
PERÍODO: Janeiro a Junho 2015/BIMESTRE Maio - Junho Página 4 de 5

RREO – Anexo 8 (LDB, Art. 72)

RS 1

DEDUÇÕES CONSIDERADAS PARA FINS DE LIMITE CONSTITUCIONAL	Valor
30. RESULTADOS LÍQUIDOS DAS TRANSFERÊNCIAS DO FUNDEB = (12)	-341.252,69
31. DESPESAS CUSTEADAS COM A COMPLEMENTAÇÃO DO FUNDEB NO EXERCÍCIO	0,00
32. RECEITA DE APLICAÇÃO FINANCEIRA DOS RECURSOS DO FUNDEB ATÉ O BIMESTRE = (50 h)	0,00
33. DESPESAS CUSTEADAS COM O SUPERÁVIT FINANCEIRO, DO EXERCÍCIO ANTERIOR DO FUNDEB	0,00
34. DESPESAS CUSTEADAS COM O SUPERÁVIT FINANCEIRO, DO EXERCÍCIO ANTERIOR, DE OUTROS RECURSOS DE IMPOSTOS	0,00
35. RESTOS A PAGAR INSCRITOS NO EXERCÍCIO SEM DISPONIBILIDADE FINANCEIRA DE RECURSOS DE IMPOSTOS VINCULADOS AO ENSINO ²	0,00
36. CANCELAMENTO, NO EXERCÍCIO, DE RESTOS A PAGAR INSCRITOS COM DISPONIBILIDADE FINANCEIRA DE RECURSOS DE IMPOSTOS VINCULADOS AO ENSINO = (46g)	0,00
37. TOTAL DAS DEDUÇÕES CONSIDERADAS PARA FINS DE LIMITE CONSTITUCIONAL (30+31+32+33+34+35+36)	-341.252,69
38. TOTAL DAS DESPESAS PARA FINS DE LIMITE ((23+24)-37)	8.299.515,60
39. MÍNIMO DE 25% DAS RECEITAS RESULTANTES DE IMPOSTOS NA MDE ³ ((38)/(3)x100)%	27,05

OUTRAS INFORMAÇÕES PARA CONTROLE

OUTRAS DESPESAS CUSTEADAS COM RECEITAS ADICIONAIS PARA FINANCIAMENTO DO ENSINO	DOTAÇÃO INICIAL	DOTAÇÃO ATUALIZADA (d)	DESPESAS EMPENHADAS		DESPESAS LIQUIDADAS		INSCRITAS EM RESTOS A PAGAR NÃO PROCESSADOS (i)
			Até o Bimestre (e)	% (f)=(e/d)x100	Até o Bimestre (g)	% (h)=(g/d)x100	
40. DESPESAS CUSTEADAS COM A APLICAÇÃO FINANCEIRA DE OUTROS RECURSOS DE IMPOSTOS VI	0,00	0,00	0,00	0,00	0,00	0,00	0,00
41. DESPESAS CUSTEADAS COM A CONTRIBUIÇÃO SOCIAL DO SALÁRIO-EDUCAÇÃO	417.000,00	357.000,00	179.167,74	50,19	112.643,23	31,55	0,00
42. DESPESAS CUSTEADAS COM OPERAÇÕES DE CRÉDITO	0,00	0,00	0,00	0,00	0,00	0,00	0,00
43. DESPESAS CUSTEADAS COM OUTRAS RECEITAS PARA FINANCIAMENTO DO ENSINO	0,00	0,00	0,00	0,00	0,00	0,00	0,00
44. TOTAL DAS OUTRAS DESPESAS CUSTEADAS COM RECEITAS ADICIONAIS PARA FINANCIAMENTO	417.000,00	357.000,00	179.167,74	50,19	112.643,23	31,55	0,00
45. TOTAL GERAL DAS DESPESAS COM MDE (29+44)	20.820.700,00	21.770.418,62	11.302.238,42	51,92	8.408.317,53	38,62	0,00

RESTOS A PAGAR INSCRITOS COM DISPONIBILIDADE FINANCEIRA

DE RECURSOS DE IMPOSTOS VINCULADOS AO ENSINO	SALDO ATÉ O BIMESTRE	CANCELADO EM <ANO> (g)
46. RESTOS A PAGAR DE DESPESAS COM MDE	1.802,26	0,00
46.1 - Executados com Recursos de Impostos Vinculados ao Ensino	1.802,26	0,00
46.2 - Executados com Recursos do FUNDEB	0,00	0,00

FONTE: SCPI - Contabilidade [8.21.14.1526], PREFEITURA MUNICIPAL DA ESTANCIA HIDROMINERAL DE SERRA NEGRA SP, Data/hora da emissão: 20/jul/2015 15h e 59m"

Portaria Nº 553 de 2014

PREFEITURA MUNICIPAL DA ESTANCIA HIDROMINERAL DE SERRA NEGRA SP
ANEXO VIII
RELATÓRIO RESUMIDO DA EXECUÇÃO ORÇAMENTÁRIA
DEMONSTRATIVO DAS RECEITAS E DESPESAS COM MANUTENÇÃO E DESENVOLVIMENTO DO ENSINO - MDE - MUNICÍPIOS
ORÇAMENTO FISCAL E DA SEGURIDADE SOCIAL
PERÍODO: Janeiro a Junho 2015/BIMESTRE Maio - Junho Página 5 de 5

RREO – Anexo 8 (LDB, Art. 72)

RS 1

FLUXO FINANCEIRO DOS RECURSOS DO FUNDEB	VALOR
47. SALDO FINANCEIRO DO FUNDEB EM 31 DE DEZEMBRO DE 2014	0,00
48. (+) INGRESSO DE RECURSOS DO FUNDEB ATÉ O BIMESTRE	3.069.497,86
49. (-) PAGAMENTOS EFETUADOS ATÉ O BIMESTRE	2.794.467,11
49.1 - Orçamento do Exercício	2.794.467,11
49.2 - Restos a Pagar	0,00
50. (+) RECEITAS DE APLICAÇÃO FINANCEIRA DOS RECURSOS DO FUNDEB ATÉ O BIMESTRE	0,00
51. (=) SALDO FINANCEIRO DO FUNDEB NO EXERCÍCIO ATUAL	275.030,75

1) Limites mínimos anuais a serem cumpridos no encerramento do exercício.

2) Art. 21, § 2º, Lei 11.494/2007: "Até 5% dos recursos recebidos à conta dos Fundos, inclusive relativos à complementação da União recebidos nos termos do §1º do art. 6º desta Lei, poderão ser utilizados no 1º trimestre do exercício imediatamente subsequente, mediante abertura de crédito adicional."

3) Caput do artigo 212 da CF/1988

4) Os valores referentes à parcela dos Restos a Pagar inscritos sem disponibilidade financeira vinculada à educação deverão ser informados somente no RREO do último bimestre do exercício.

5) Limites mínimos anuais a serem cumpridos no encerramento do exercício, no âmbito de atuação prioritária, conforme LDB, art. 11, V.

6) Nos cinco primeiros bimestres do exercício o acompanhamento poderá ser feito com base na despesa empenhada ou na despesa

7) Essa coluna poderá ser apresentada somente no último bimestre

PREFEITURA MUNICIPAL DA ESTANCIA HIDROMINERAL DE SERRA NEGRA
RELATÓRIO RESUMIDO DA EXECUÇÃO ORÇAMENTÁRIA
DEMONSTRATIVO DA RECEITA DE IMPOSTOS E DAS DESPESAS PRÓPRIAS COM SAÚDE
ORÇAMENTOS FISCAIS E DA SEGURIDADE SOCIAL

Referência: Maio - Junho/2015

RREO – ANEXO 12 (LC 141/2012, art. 35)

RS 1

RECEITAS PARA APURAÇÃO DA APLICAÇÃO EM SERVIÇOS PÚBLICOS DE SAÚDE	PREVISÃO INICIAL	PREVISÃO ATUALIZADA (a)	RECEITAS REALIZADAS	
			Jan a Jun 2015 (b)	% (b/a)
RECEITAS DE IMPOSTOS LÍQUIDA (I)	24.339.500,00	24.339.500,00	13.596.024,66	55,86
Imposto Predial e Territorial Urbano - IPTU	13.422.000,00	13.422.000,00	9.592.048,36	71,47
Imposto sobre Transmissão de Bens Intervivos - ITBI	1.480.000,00	1.480.000,00	637.246,40	43,06
Imposto sobre Serviços de Qualquer Natureza - ISS	5.700.000,00	5.700.000,00	2.130.470,18	37,38
Imposto de Renda Retido na Fonte - IRRF	1.145.800,00	1.145.800,00	389.665,81	34,01
Imposto Territorial Rural - ITR	0,00	0,00	0,00	0,00
Multas, Juros de Mora e Outros Encargos dos Impostos	283.000,00	283.000,00	43.275,91	15,29
Dívida Ativa dos Impostos	1.654.000,00	1.654.000,00	554.172,01	33,50
Multas, Juros de Mora e Outros Encargos da Dívida Ativa	654.700,00	654.700,00	249.145,99	38,05
RECEITA DE TRANSFERÊNCIAS CONSTITUCIONAIS E LEGAIS (II)	33.643.700,00	33.643.700,00	17.085.573,03	50,78
Cota-Parte do FPM	18.273.000,00	18.273.000,00	8.513.742,44	46,59
Cota-Parte do ITR	43.000,00	43.000,00	3.942,63	9,17
Cota-Parte do IPVA	4.386.000,00	4.386.000,00	3.337.245,85	76,09
Cota-Parte do ICMS	10.811.000,00	10.811.000,00	5.175.998,73	47,88
Cota-Parte IPI-Exportação	76.000,00	76.000,00	33.575,71	44,18
Compensação Financeiras Provenientes de Impostos e Transf. Constitucionais	54.700,00	54.700,00	21.067,67	38,51
Desoneração ICMS (LC 87/96)	54.700,00	54.700,00	21.067,67	38,51
Outras	0,00	0,00	0,00	0,00
TOTAL DAS RECEITAS PARA APURAÇÃO DA APLICAÇÃO EM AÇÕES E SERVIÇOS PÚBLICOS DE SAÚDE (III) = I+II	57.983.200,00	57.983.200,00	30.681.597,69	52,91

RECEITAS ADICIONAIS PARA FINANCIAMENTO DA SAÚDE	PREVISÃO INICIAL	PREVISÃO ATUALIZADA (c)	RECEITAS REALIZADAS	
			Jan a Jun 2015 (d)	% (d/c) x 100
TRANSFERÊNCIA DE RECURSOS DO SISTEMA ÚNICO DE SAÚDE-SUS	4.023.100,00	4.023.100,00	1.732.852,47	43,07
Provenientes da União	4.023.100,00	4.023.100,00	1.732.852,47	43,07
Provenientes dos Estados	0,00	0,00	0,00	0,00
Proveniente de Outros Municípios	0,00	0,00	0,00	0,00
Outras Receitas do SUS	0,00	0,00	0,00	0,00
TRANSFERÊNCIA VOLUNTÁRIAS	0,00	0,00	0,00	0,00
RECEITAS DE OPERAÇÕES DE CRÉDITO VINCULADAS À SAÚDE	0,00	0,00	0,00	0,00
OUTRAS RECEITAS PARA FINANCIAMENTO DA SAÚDE	0,00	0,00	0,00	0,00
TOTAL RECEITAS ADICIONAIS PARA FINANCIAMENTO DA SAÚDE	4.023.100,00	4.023.100,00	1.732.852,47	43,07

DESPESAS COM SAÚDE (Por Grupo de Natureza da Despesa)	DOTAÇÃO		DESPESAS EMPENHADAS		DESPESAS LIQUIDADAS		INSCRITOS EM RESTOS A PAGAR NÃO PROCESSADOS
	INICIAL	ATUALIZADA (e)	Jan a Jun 2015		Jan a Jun 2015		
			(f)	% (f/e) x 100	(g)	% (g/e) x 100	
DESPESAS CORRENTE	17.119.500,00	17.692.672,00	12.213.790,88	69,03	8.449.593,79	47,76	0,00
Pessoal e Encargos Sociais (inclui Patronal)	7.847.000,00	8.416.000,00	3.830.696,49	45,52	3.830.696,49	45,52	0,00
Juros e Encargos da Dívida	0,00	0,00	0,00	0,00	0,00	0,00	0,00
Outras Despesas Correntes	9.272.500,00	9.276.672,00	8.383.094,39	90,37	4.618.897,30	49,79	0,00
DESPESAS DE CAPITAL	153.600,00	1.648.748,32	964.419,79	58,49	720.429,30	43,70	0,00
Investimentos	153.600,00	1.648.748,32	964.419,79	58,49	720.429,30	43,70	0,00
Inversões Financeiras	0,00	0,00	0,00	0,00	0,00	0,00	0,00
Amortização da Dívida	0,00	0,00	0,00	0,00	0,00	0,00	0,00
TOTAL DAS DESPESAS COM SAÚDE (IV)	17.273.100,00	19.341.420,32	13.178.210,67	68,13	9.170.023,09	47,41	0,00

PREFEITURA MUNICIPAL DA ESTANCIA HIDROMINERAL DE SERRA NEGRA
RELATÓRIO RESUMIDO DA EXECUÇÃO ORÇAMENTÁRIA
DEMONSTRATIVO DA RECEITA DE IMPOSTOS E DAS DESPESAS PRÓPRIAS COM SAÚDE
ORÇAMENTOS FISCAIS E DA SEGURIDADE SOCIAL

Referência: Maio - Junho/2015

RREO – ANEXO 12 (LC 141/2012, art. 35)

RS 1

DESPESAS COM SAÚDE NÃO COMPUTADAS PARA FINS DE APURAÇÃO DO PERCENTUAL MÍNIMO	DOTAÇÃO INICIAL	DOTAÇÃO ATUALIZADA	DESPESAS EMPENHADAS		DESPESAS LIQUIDADAS		INSCRITOS EM RESTOS A PAGAR NÃO
			Jan a Jun 2015 (h)	% (h/IVf) x 100	Jan a Jun 2015 (i)	% (i/IVg) x 100	
PROCESSADOS							
DESPESAS COM INATIVOS E PENSIONISTAS	0,00	0,00	0,00	0,00	0,00	0,00	0,00
DESPESA COM ASSISTÊNCIA À SAÚDE QUE NÃO ATENDE AO PRINCÍPIO DE ACESSO UNIVERSAL	0,00	0,00	0,00	0,00	0,00	0,00	0,00
DESPESAS CUSTEADAS COM OUTROS RECURSOS	0,00	0,00	0,00	0,00	0,00	0,00	0,00
Recursos de Transferência do Sistema Único de Saúde - SUS	0,00	0,00	0,00	0,00	0,00	0,00	0,00
Recursos de Operações de Crédito	0,00	0,00	0,00	0,00	0,00	0,00	0,00
Outros Recursos	0,00	0,00	0,00	0,00	0,00	0,00	0,00
OUTRAS AÇÕES E SERVIÇOS NÃO COMPUTADOS	0,00	0,00	0,00	0,00	0,00	0,00	0,00
RESTOS A PAGAR NÃO PROCESSADOS INSCRITOS INDEVIDAMENTE NO EXERCÍCIO SEM DISPONIBILIDADE FINANCEIRA	0,00	0,00	0,00		0,00	0,00	0,00
DESPESAS CUSTEADAS COM DISPONIBILIDADE DE CAIXA VINCULADA AOS RESTOS A PAGAR CANCELADOS	0,00	0,00	0,00		0,00	0,00	0,00
DESPESAS CUSTEADAS COM RECURSOS VINCULADOS À PARCELA DO PERCENTUAL MÍNIMO QUE NÃO FOI APLICADA EM AÇÕES E SERVIÇOS DE SAÚDE EM EXERCÍCIOS ANTERIORES	0,00	0,00	0,00		0,00	0,00	0,00
TOTAL DAS DESPESAS COM SAÚDE NÃO COMPUTADAS (V)	0,00	0,00	0,00	0,00	0,00	0,00	0,00
TOTAL DESPESAS COM AÇÕES E SERVIÇOS PÚBLICOS DE SAÚDE (VI) = (IV-V)	17.273.100,00	19.341.420,32	13.178.210,67	100,00	9.170.023,09	100,00	0,00

PERCENTUAL DE APLICAÇÃO EM AÇÕES E SERVIÇOS PÚBLICOS DE SAÚDE SOBRE A RECEITA DE IMPOSTOS LÍQUIDA E TRANSFERÊNCIAS CONSTITUCIONAIS E LEGAIS (VII%) = (VII / IIIb x 100) – LIMITE CONSTITUCIONAL 15%	29,89
VALOR REFERENTE À DIFERENÇA ENTRE O VALOR EXECUTADO E O LIMITE MÍNIMO CONSTITUCIONAL [(VII - 15)/100 x IIIb]	4.567.784,22

EXECUÇÃO DOS RESTOS A PAGAR NÃO PROCESSADOS INSCRITOS COM DISPONIBILIDADE DE CAIXA	INSCRITOS	CANCELADOS/PRESCRITOS	PAGOS	A PAGAR	PARCELA
					CONSIDERADA NO LIMITE
Inscritos em 2013	15.579,31	0,01	0,00	15.579,30	0,00
Inscritos em 2014	546.328,13	4.295,99	136.318,68	405.713,46	0,00
Total	561.907,44	4.296,00	136.318,68	421.292,76	0,00

CONTROLE DAS DESPESAS CUSTEADAS COM DISPONIBILIDADE DE CAIXA VINCULADA AOS RESTOS A PAGAR CANCELADOS OU PRESCRITOS CONSIDERADOS PARA FINS DE CUMPRIMENTO DO LIMITE ARTIGO 24, § 1º e 2º	DISPONIBILIDADE DE CAIXA VINCULADA AOS RESTOS A PAGAR CANCELADOS OU PRESCRITOS		
	Saldo Inicial	Despesas custeadas no exercício de referência (j)	Saldo Final (Não Aplicado)
Restos a Pagar Cancelados ou Prescritos em ...	0,00	0,00	0,00
Total (VIII)	0,00	0,00	0,00

CONTROLE DAS DESPESAS CUSTEADAS COM RECURSOS VINCULADOS À PARCELA DO PERCENTUAL MÍNIMO NÃO APLICADA EM AÇÕES E SERVIÇOS DE SAÚDE EM EXERCÍCIOS ANTERIORES - ARTIGOS 25 E 26	RECURSOS VINCULADOS À DIFERENÇA DE LIMITE NÃO CUMPRIDO		
	Saldo Inicial	Despesas custeadas no exercício de referência (k)	Saldo Final (Não Aplicado)
Diferença de limites não cumprido em ...	0,00	0,00	0,00
Total (IX)	0,00	0,00	0,00

PREFEITURA MUNICIPAL DA ESTANCIA HIDROMINERAL DE SERRA NEGRA
RELATÓRIO RESUMIDO DA EXECUÇÃO ORÇAMENTÁRIA
DEMONSTRATIVO DA RECEITA DE IMPOSTOS E DAS DESPESAS PRÓPRIAS COM SAÚDE
ORÇAMENTOS FISCAIS E DA SEGURIDADE SOCIAL

Referência: Maio - Junho/2015

RREO – ANEXO 12 (LC 141/2012, art. 35)

RS 1

DESPESAS COM SAÚDE (Por Subfunção)	DOTAÇÃO		DESPESAS EMPENHADAS		DESPESAS LIQUIDADAS		INSCRITOS EM	
	INICIAL	ATUALIZADA	Jan a Jun 2015		Jan a Jun 2015		RESTOS A PAGAR	
			(1)	(l/total) x100	(m)	(m/total) x100	NÃO	
PROCESSADOS								
Atenção Básica	11.446.100,00	13.496.420,32	8.221.505,73	62,39	6.459.785,13	70,44		0,00
Assistência Hospitalar e Ambulatorial	5.365.000,00	5.473.000,00	4.753.987,85	36,07	2.525.770,87	27,54		0,00
Suporte Profilático e Terapêutico	0,00	0,00	0,00	0,00	0,00	0,00		0,00
Vigilância Sanitária	397.000,00	337.000,00	168.087,03	1,28	168.087,03	1,83		0,00
Vigilância Epidemiológica	65.000,00	35.000,00	34.630,06	0,26	16.380,06	0,18		0,00
Alimentação e Nutrição	0,00	0,00	0,00	0,00	0,00	0,00		0,00
Outras Subfunções(inclui contr. Patronal)	0,00	0,00	0,00	0,00	0,00	0,00		0,00
TOTAL	17.273.100,00	19.341.420,32	13.178.210,67	100,00	9.170.023,09	100,00		0,00

1) Essa linha apresentará valor somente no Relatório Resumido da Execução Orçamentária do último bimestre do exercício.

2) O valor apresentado na intercessão com a coluna "i" ou com a coluna "h+i" (último bimestre) deverá ser o mesmo apresentado no "total j".

3) O valor apresentado na intercessão com a coluna "i" ou com a coluna "h+i" (último bimestre) deverá ser o mesmo apresentado no "total k".

4) Limite anual mínimo a ser cumprido no encerramento do exercício. Deverá ser informado o limite estabelecido na Lei Orgânica do Município quando o percentual nela estabelecido for superior ao fixado na LC nº 141/2012

5) Durante o exercício esse valor servirá para o monitoramento previsto no art. 23 da LC 141/2012

6) No último bimestre, será utilizada a fórmula $[VI(h+i) - (15 \times IIIb)/100]$.

7) Essa coluna poderá ser apresentada somente no último bimestre

FONTE: SCPI - Contabilidade [8.21.14.1526], PREFEITURA MUNICIPAL DA ESTANCIA HIDROMINERAL DE SERRA NEGRA SP, Data/hora da emissão: 20/jul/2015 16h e 02m" Portaria Nº 553 de 2014

PREFEITURA MUNICIPAL DA ESTANCIA HIDROMINERAL DE SERRA NEGRA
RELATÓRIO RESUMIDO DA EXECUÇÃO ORÇAMENTÁRIA
DEMONSTRATIVO SIMPLIFICADO DO RELATÓRIO RESUMIDO DA EXECUÇÃO ORÇAMENTÁRIA
DO REGIME PRÓPRIO DOS SERVIDORES PÚBLICOS

1 de 2 PERÍODO: Janeiro a Agosto 2015/BIMESTRE Julho - Agosto

LRF, Art. 48 – Anexo 14

RS 1

BALANÇO ORÇAMENTÁRIO - RECEITAS		Até Bimestre
Previsão Inicial da Receita		89.262.973,58 -
Previsão Atualizada da Receita		89.262.973,58 -
Receitas Realizadas		43.658.077,86 -
Saldos de Exercícios Anteriores		2.390.912,72 -
Deficit Orçamentário		0,00 -
BALANÇO ORÇAMENTÁRIO - DESPESAS		Até Bimestre
Dotação Inicial		89.262.973,58 -
Créditos Adicionais		8.498.393,60 -
Dotação Atualizada		97.761.367,18 -
Despesas Empenhadas		58.153.783,53 -
Despesas Executadas		37.640.826,72 -
Líquidas		37.640.826,72 -
Despesas Pagas		33.819.162,01 -
Superavit Orçamentário		6.017.251,14 -
DESPESAS POR FUNÇÃO / SUBFUNÇÃO		Até Bimestre
Despesas Empenhadas		58.153.783,53 -
Despesas Executadas		37.640.826,72 -
Líquidas		37.640.826,72 -
RECEITA CORRENTE LÍQUIDA - RCL		Até Bimestre
Receita Corrente Líquida		68.944.857,70 -
RECEITAS/DESPESAS DOS REGIMES DE PREVIDÊNCIA		Até Bimestre
REGIME GERAL DE PREVIDÊNCIA SOCIAL		-
Receitas Previdenciárias (I)		0,00 -
Despesas Previdenciárias Executadas (II)		0,00 -
Líquidas		0,00 -
Resultado Previdenciário (III)=(I-II)		0,00 -
REGIME PRÓPRIO DE PREVIDÊNCIA SOCIAL DOS SERVIDORES PÚBLICOS		-

Receitas Previdenciárias (IV)	2.392.247,42 -
Despesas Previdenciárias Executadas (V)	1.143.910,26 -
Liquidadas	1.143.910,26 -
Resultado Previdenciário (VI)=(IV-V)	1.248.337,16 -

	Meta Fixada no Anexo de Metas Fiscais da LDO	Resultado Apurado até o Bimestre	% em Relação à Meta
	(a)	(b)	(b/a)
RESULTADO NOMINAL E PRIMÁRIO			
Resultado Nominal	0,00	-236.226,61	0,00
Resultado Primário	0,00	7.311.732,97	0,00

MOVIMENTAÇÃO DOS RESTOS A PAGAR	Inscrição	Cancelamento Até o Bimestre	Pagamento Até o Bimestre	Saldo a Pagar
RESTOS A PAGAR PROCESSADOS	3.320.264,15	0,00	3.165.369,06	154.895,09
EXECUTIVO	3.163.528,35	0,00	3.008.633,26	154.895,09
SERV PREVID. SOC. FUNC. MUN. SERRA NEGRA	156.735,80	0,00	156.735,80	0,00
RESTOS A PAGAR NÃO PROCESSADOS	3.078.227,06	-46.907,05	1.702.622,99	1.328.697,02
EXECUTIVO	3.076.437,44	-46.907,05	1.700.833,37	1.328.697,02
SERV PREVID. SOC. FUNC. MUN. SERRA NEGRA	1.789,62	0,00	1.789,62	0,00

DESPESAS COM MANUTENÇÃO E DESENVOLVIMENTO DO ENSINO - MDE	Valor Apurado até o	Limites Constitucionais Anuais	
		% Mínimo a Aplicar no Exercício	% Aplicado até o Bimestre
Mínimo Anual de <18% / 25%> das Receitas de Impostos em MDE	8.299.515,60	<25%/18%>	27,05
Mínimo Anual de 60% do FUNDEB na Remun. Magistério Ensino Infantil e Fundamental	3.270.126,54	60%	106,54

FONTE: SCPI - Contabilidade [8.21.14.1526], PREFEITURA MUNICIPAL DA ESTANCIA HIDROMINERAL DE SERRA NEGRA SP, Data/hora da emissão: 20/jul/2015 16h e 03m" Portaria Nº 553 de 2014

PREFEITURA MUNICIPAL DA ESTANCIA HIDROMINERAL DE SERRA NEGRA

RELATÓRIO RESUMIDO DA EXECUÇÃO ORÇAMENTÁRIA

DEMONSTRATIVO SIMPLIFICADO DO RELATÓRIO RESUMIDO DA EXECUÇÃO ORÇAMENTÁRIA

DO REGIME PRÓPRIO DOS SERVIDORES PÚBLICOS

2 de 2 PERÍODO: Janeiro a Agosto 2015/BIMESTRE Julho - Agosto

LRF, Art. 48 – Anexo 14

RS 1

RECEITAS DE OPERAÇÕES DE CRÉDITO E DESPESAS DE CAPITAL	Valor Apurado até o Bimestre	Saldo Não Realizado
RECEITAS DE OPERAÇÃO DE CRÉDITO (I)	0,00	2.966.973,58
DESPESAS DE CAPITAL LÍQUIDA (II)	4.418.937,67	11.527.833,96

PROJEÇÃO ATUARIAL DOS REGIMES DE PREVIDÊNCIA	Exercício em Referência	10º Exercício	20º Exercício	35º Exercício
REGIME GERAL DE PREVIDÊNCIA SOCIAL	0,00	0,00	0,00	0,00
Receitas Previdenciárias (I)	0,00	0,00	0,00	0,00
Despesas Previdenciárias (II)	0,00	0,00	0,00	0,00
Resultado Previdenciário (I-II)	0,00	0,00	0,00	0,00
REGIME PRÓPRIO DE PREVIDÊNCIA SOCIAL DOS SERVIDORES PÚBLICOS	0,00	0,00	0,00	0,00
Receitas Previdenciárias (IV)	0,00	0,00	0,00	0,00
Despesas Previdenciárias (V)	0,00	0,00	0,00	0,00
Resultado Previdenciário (IV-V)	0,00	0,00	0,00	0,00

RECEITA DA ALIENAÇÃO DE ATIVOS E APLICAÇÃO DOS RECURSOS	Valor apurado até o Bimestre	Saldo Não Realizado
Receita de Capital Resultante de Alienação de Ativos	0,00	0,00
Aplicação dos Recursos da Alienação de Ativos	0,00	0,00

DESPESAS COM AÇÕES E SERVIÇOS PÚBLICOS DE SAÚDE	Valor Apurado até o	Limites Constitucionais Anuais	
		% Mínimo a Aplicar no Exercício	% Aplicado até o Bimestre
Despesas Próprias com Ações e Serviços Públicos de Saúde	9.170.023,09	15,00	29,89
Liquidadas	9.170.023,09	15,00	29,89

DESPESAS DE CARÁTER CONTINUADO DERIVADAS DE PPP	Valor Apurado no Exercício Corrente
Total das Despesas/RCL (%)	0,00

**Decreto nº. 4.416 de 17 de julho de 2015**

(Convoca a 4ª Conferência Municipal de Assistência Social)

ANTONIO LUIGI ITALO FRANCHI, PREFEITO MUNICIPAL DA ESTÂNCIA HIDROMINERAL DE SERRA NEGRA, usando de suas atribuições legais e, considerando a necessidade de avaliar e propor diretrizes para a implementação da Política de Assistência Social no Município,

D E C R E T A:

Art. 1º. Fica convocada a 4ª Conferência Municipal de Assistência Social, a realizar-se no dia 05 de agosto de 2015, que desenvolverá seus trabalhos de acordo com o Tema: “Consolidar o SUAS de vez rumo a 2026”

Art. 2º. As despesas decorrentes da aplicação deste Decreto, correrão por conta de dotação própria do orçamento do órgão gestor municipal de Assistência Social.

Art. 3º. Este Decreto entra em vigor na data de sua publicação.

Prefeitura Municipal da Estância Hidromineral de Serra Negra, 17 de julho de 2015

Antonio Luigi Italo Franchi
- Prefeito Municipal -

Publicado na Secretaria de Planejamento e Gestão Estratégica nesta mesma data.

José Alexandre Malagodi de Vasconcellos
- Secretário -

**AVISOS DA SUPERINTENDÊNCIA DE COMPRAS,
CONTRATOS E LICITAÇÕES DA PREFEITURA
DA ESTÂNCIA HIDROMINERAL
DE SERRA NEGRA**

EXTRATO DE ADITAMENTO DE CONTRATO
TOMADA DE PREÇOS N. 002/2014
CONTRATANTE – PREFEITURA MUNICIPAL DA ESTÂNCIA
HIDROMINERAL DE SERRA NEGRA
CONTRATADA – CICONELLO CONSTRUÇÃO DE IMOVEIS
EIRELI ME.

OBJETO – CONTRATAÇÃO DE EMPRESA PARA CONSTRUÇÃO DE “UBS” NOS BAIRROS “REFUGIO DA SERRA” E “BAIRO DA SERRA” NESTE MUNICIPIO.

VALOR – ITEM 01: R\$ 31.826,65 E ITEM 02: R\$ 9.890,10

DATA – 06/07/2015

ATA DE REGISTRO DE PREÇOS
PROCESSO 29/2015 - PREGÃO PARA REGISTRO DE PREÇOS
Nº 07/2015

REGISTRO DE PREÇOS PARA FORNECIMENTO DE HORTIFRUTIGRANJEIROS EM GERAL PARA MERENDA ESCOLAR.

Aos 14 dias do mês de Abril de 2015, de um lado a PREFEITURA DA ESTÂNCIA HIDROMINERAL DE SERRA NEGRA, com sede lo-

calizada à Praça John F. Kennedy, s/nº, nesta, inscrita no CNPJ, sob nº. 44.847.663/0001-11, neste ato representado pelo seu Prefeito Municipal, DR. ANTONIO LUIGI ÍTALO FRANCHI, neste ato denominada simplesmente PREFEITURA responsável pelo Pregão Presencial nº 07/2015, e de outro lado, a empresa adjudicatária no(s) item(s) abaixo, doravante denominada DETENTORA, com base na Lei Federal nº 8.666/93 e suas alterações, Lei Federal 10.520/02 e ainda, Lei Municipal 3.612 de 12 de Março de 2013 e Decreto Municipal 4.093 de 28 de Fevereiro de 2013, têm entre si, justo e avençado a presente ATA que, quando publicada, terá efeito de compromisso de fornecimento, observada as condições estabelecidas no ato convocatório e consoante as cláusulas que se seguem:

1. DO DETENTOR REGISTRADO:

1.0. A partir desta data, fica registrado nesta PREFEITURA, observada a ordem de classificação, o(s) preço(s) do fornecedor DETENTOR registrado, a seguir relacionado, objetivando o compromisso de fornecimento dos itens abaixo descritos, nas condições estabelecidas no ato convocatório.

Empresa: FENIX ALIMENTOS DE MOGI GUAÇU EIRELI ME
CNPJ nº: 20.541.973/0001-45

Endereço: RUA LUCIA HELENA DA CUNHA BUENO, 441 – JD GUAÇUANO – MOGI-GUAÇU – S.P. – CEP: 13.846-463

Telefone: 19-3831-7906

Representada por: ELIDA PEREIRA GUEDES

Item	Q u a n t . Estimada	Unidade	Descrição	Preço U n i t (R\$)	Preço To- tal (R\$)
04	6.500	Kg	Mamão For- mosa	2,65	17.225,00
06	6.500	Kg	C e b o l a (Saco de 20 quilos cada)	1,78	11.570,00
07	8.000	Kg	L a r a n j a (Saco de 20 quilos casa)	0,88	7.040,00
T O - T A L					35.835,00

2. DAS OBRIGAÇÕES DA DETENTORA:

1. Contratar com esta PREFEITURA, nas condições previstas no Edital do Pregão Presencial acima citado, bem como no(s) preço(s) registrado(s) nesta Ata, os produtos objeto deste ajuste.

2. Manter, durante toda a vigência deste Registro de Preços (ATA), em compatibilidade com as obrigações assumidas, todas as condições de habilitação e qualificação exigidas na licitação.

3. DO CONTROLE DOS PREÇOS REGISTRADOS:

1. A PREFEITURA adotará a prática de todos os atos necessários ao controle e administração da presente Ata.

4. DA VALIDADE DA ATA DE REGISTRO DE PREÇOS:

1. A presente Ata terá validade de 12 (doze) meses contada a partir da data de sua publicação.

5. DISPOSIÇÕES GERAIS

1. Considera-se parte integrante deste ajuste, como se nele estivessem transcritos, o Edital do Pregão Presencial n. 07/2015, bem como todos seus Anexos e a proposta da DETENTORA.

2. A existência de preços registrados não obriga PREFEITURA a firmar as contratações que deles poderão advir.

6. VALOR ESTIMADO

1. O valor total estimado desta Ata de Registro de Preços é de R\$ 35.835,00 (Trinta e cinco mil oitocentos e trinta e cinco reais)

**7. DO FUNDAMENTO LEGAL:**

1. O presente instrumento rege-se pelas normas gerais previstas na Lei Federal nº 8.666/93 e suas alterações, Lei Federal nº 10.520/02, Lei Municipal 3.612 de 12 de Março de 2013 e Decreto Municipal 4.093 de 28 de Fevereiro de 2013 e ainda pelas legislações específicas, cujos efeitos atinjam este instrumento.

8 – DO FORO

1. O Foro para dirimir questões relativas ao presente compromisso de fornecimento será o Foro da Comarca de Serra Negra, com prejuízo a qualquer outro, por mais privilegiado que seja.

E, por estarem assim justos e contratados, assinam o presente instrumento em 02 (duas) vias de igual teor e forma, para todos os fins previstos em direito, na presença das duas testemunhas abaixo identificadas, que a tudo assistiram e que também o subscrevem. Serra Negra, 14 de Abril de 2015. DR. ANTONIO LUIGI ÍTALO FRANCHI PREFEITO MUNICIPAL P/ PREFEITURA DA ESTÂNCIA HIDROMINERAL DE SERRA NEGRA P/ DETENTORA(S) FENIX ALIMENTOS DE MOGI GUAÇU EIRELI ME ELIDA PEREIRA GUEDES

ATA DE REGISTRO DE PREÇOS

PROCESSO 29/2015 - PREGÃO PARA REGISTRO DE PREÇOS Nº 07/2015

REGISTRO DE PREÇOS PARA FORNECIMENTO DE HORTIFRUTIGRANJEIROS EM GERAL PARA MERENDA ESCOLAR.

Aos 14 dias do mês de Abril de 2015, de um lado a PREFEITURA DA ESTÂNCIA HIDROMINERAL DE SERRA NEGRA, com sede localizada à Praça John F. Kennedy, s/nº, nesta, inscrita no CNPJ, sob o nº. 44.847.663/0001-11, neste ato representado pelo seu Prefeito Municipal, DR. ANTONIO LUIGI ÍTALO FRANCHI, neste ato denominada simplesmente PREFEITURA responsável pelo Pregão Presencial nº 07/2015, e de outro lado, a empresa adjudicatária no(s) item(s) abaixo, doravante denominada DETENTORA, com base na Lei Federal nº 8.666/93 e suas alterações, Lei Federal 10.520/02 e ainda, Lei Municipal 3.612 de 12 de Março de 2013 e Decreto Municipal 4.093 de 28 de Fevereiro de 2013, têm entre si, justo e avençado a presente ATA que, quando publicada, terá efeito de compromisso de fornecimento, observada as condições estabelecidas no ato convocatório e consoante as cláusulas que se seguem:

1. DO DETENTOR REGISTRADO:

1.0. A partir desta data, fica registrado nesta PREFEITURA, observada a ordem de classificação, o(s) preço(s) do fornecedor DETENTOR registrado, a seguir relacionado, objetivando o compromisso de fornecimento dos itens abaixo descritos, nas condições estabelecidas no ato convocatório.

Empresa: MARIA LUIZA DE SOUZA MAZZOLINI ME

CNPJ nº: 21.488.453/0001-89

Endereço: RUA DR. LUIZ ARANTES DANTAS, 273 – RIBEIRAO DO MEIO – SOCORRO – S.P. – CEP: 13.960-000

Telefone: 19-3895-1100

Representada por: MARIA LUIZA DE SOUZA MAZZOLINI

Item	Quant. Estimada	Unidade	Descrição	Preço Unitário (R\$)	Preço Total (R\$)
01	9.000	Kg	Maça (Caixa com 18 quilos cada)	2,65	23.850,00
02	3.000	Kg	Pera (Caixa com 18 quilos cada)	4,35	13.050,00

TO-TAL					36.900,00
--------	--	--	--	--	-----------

2. DAS OBRIGAÇÕES DA DETENTORA:

1. Contratar com esta PREFEITURA, nas condições previstas no Edital do Pregão Presencial acima citado, bem como no(s) preço(s) registrado(s) nesta Ata, os produtos objeto deste ajuste.

2. Manter, durante toda a vigência deste Registro de Preços (ATA), em compatibilidade com as obrigações assumidas, todas as condições de habilitação e qualificação exigidas na licitação.

3. DO CONTROLE DOS PREÇOS REGISTRADOS:

1. A PREFEITURA adotará a prática de todos os atos necessários ao controle e administração da presente Ata.

4. DA VALIDADE DA ATA DE REGISTRO DE PREÇOS:

1. A presente Ata terá validade de 12 (doze) meses contada a partir da data de sua publicação.

5. DISPOSIÇÕES GERAIS

1. Considera-se parte integrante deste ajuste, como se nele estivessem transcritos, o Edital do Pregão Presencial n. 07/2015, bem como todos seus Anexos e a proposta da DETENTORA.

2. A existência de preços registrados não obriga PREFEITURA a firmar as contratações que deles poderão advir.

6. VALOR ESTIMADO

1. O valor total estimado desta Ata de Registro de Preços é de R\$ 36.900,00 (Trinta e seis mil e novecentos reais)

7. DO FUNDAMENTO LEGAL:

1. O presente instrumento rege-se pelas normas gerais previstas na Lei Federal nº 8.666/93 e suas alterações, Lei Federal nº 10.520/02, Lei Municipal 3.612 de 12 de Março de 2013 e Decreto Municipal 4.093 de 28 de Fevereiro de 2013 e ainda pelas legislações específicas, cujos efeitos atinjam este instrumento.

8 – DO FORO

1. O Foro para dirimir questões relativas ao presente compromisso de fornecimento será o Foro da Comarca de Serra Negra, com prejuízo a qualquer outro, por mais privilegiado que seja.

E, por estarem assim justos e contratados, assinam o presente instrumento em 02 (duas) vias de igual teor e forma, para todos os fins previstos em direito, na presença das duas testemunhas abaixo identificadas, que a tudo assistiram e que também o subscrevem. Serra Negra, 14 de Abril de 2015. DR. ANTONIO LUIGI ÍTALO FRANCHI PREFEITO MUNICIPAL P/ PREFEITURA DA ESTÂNCIA HIDROMINERAL DE SERRA NEGRA P/ DETENTORA(S) MARIA LUIZA DE SOUZA MAZZOLINI ME MARIA LUIZA DE SOUZA MAZZOLINI

ATA DE REGISTRO DE PREÇOS

PROCESSO 29/2015 - PREGÃO PARA REGISTRO DE PREÇOS Nº 07/2015

REGISTRO DE PREÇOS PARA FORNECIMENTO DE HORTIFRUTIGRANJEIROS EM GERAL PARA MERENDA ESCOLAR.

Aos 14 dias do mês de Abril de 2015, de um lado a PREFEITURA DA ESTÂNCIA HIDROMINERAL DE SERRA NEGRA, com sede localizada à Praça John F. Kennedy, s/nº, nesta, inscrita no CNPJ, sob o nº. 44.847.663/0001-11, neste ato representado pelo seu Prefeito Municipal, DR. ANTONIO LUIGI ÍTALO FRANCHI, neste ato denominada simplesmente PREFEITURA responsável pelo Pregão Presencial nº 07/2015, e de outro lado, a empresa adjudicatária no(s) item(s) abaixo, doravante denominada DETENTORA, com base na Lei Federal nº 8.666/93 e suas alterações, Lei Federal 10.520/02 e ainda, Lei Municipal 3.612 de 12 de Março de 2013 e Decreto Municipal 4.093 de 28 de Fevereiro de 2013, têm entre si, justo e avençado a presente ATA



que, quando publicada, terá efeito de compromisso de fornecimento, observada as condições estabelecidas no ato convocatório e consoante as cláusulas que se seguem:

1. DO DETENTOR REGISTRADO:

1.0. A partir desta data, fica registrado nesta PREFEITURA, observada a ordem de classificação, o(s) preço(s) do fornecedor DETENTOR registrado, a seguir relacionado, objetivando o compromisso de fornecimento dos itens abaixo descritos, nas condições estabelecidas no ato convocatório.

Empresa: VAREJAO PIONEIRO SERRA NEGRA LTDA ME

CNPJ nº: 00.204.620/0001-42

Endereço: RUA JOSE BONIFACIO, 94 – CENTRO – SERRA NEGRA – S.P. – CEP: 13.930-000

Telefone: 19-3892-3096

Representada por: JAYME BUENO DE OLIVEIRA

Item	Quant. Estimada	Unidade	Descrição	Preço Unitário (R\$)	Preço Total (R\$)
03	1.600	Kg	Alho (Caixa com 10 quilos cada)	12,40	19.840,00
05	16.000	Kg	Batata (Saco de 25 quilos cada)	1,43	22.880,00
TOTAL					42.720,00

2. DAS OBRIGAÇÕES DA DETENTORA:

1. Contratar com esta PREFEITURA, nas condições previstas no Edital do Pregão Presencial acima citado, bem como no(s) preço(s) registrado(s) nesta Ata, os produtos objeto deste ajuste.

2. Manter, durante toda a vigência deste Registro de Preços (ATA), em compatibilidade com as obrigações assumidas, todas as condições de habilitação e qualificação exigidas na licitação.

3. DO CONTROLE DOS PREÇOS REGISTRADOS:

1. A PREFEITURA adotará a prática de todos os atos necessários ao controle e administração da presente Ata.

4. DA VALIDADE DA ATA DE REGISTRO DE PREÇOS:

1. A presente Ata terá validade de 12 (doze) meses contada a partir da data de sua publicação.

5. DISPOSIÇÕES GERAIS

1. Considera-se parte integrante deste ajuste, como se nele estivessem transcritos, o Edital do Pregão Presencial n. 07/2015, bem como todos seus Anexos e a proposta da DETENTORA.

2. A existência de preços registrados não obriga PREFEITURA a firmar as contratações que deles poderão advir.

6. VALOR ESTIMADO

1. O valor total estimado desta Ata de Registro de Preços é de R\$ 42.720,00 (Quarenta e dois mil setecentos e vinte reais)

7. DO FUNDAMENTO LEGAL:

1. O presente instrumento rege-se pelas normas gerais previstas na Lei Federal nº 8.666/93 e suas alterações, Lei Federal nº 10.520/02, Lei Municipal 3.612 de 12 de Março de 2013 e Decreto Municipal 4.093 de 28 de Fevereiro de 2013 e ainda pelas legislações específicas, cujos efeitos atinjam este instrumento.

8 – DO FORO

1. O Foro para dirimir questões relativas ao presente compromisso de fornecimento será o Foro da Comarca de Serra Negra, com prejuízo a qualquer outro, por mais privilegiado que seja.

E, por estarem assim justos e contratados, assinam o presente instrumento em 02 (duas) vias de igual teor e forma, para todos os fins

previstos em direito, na presença das duas testemunhas abaixo identificadas, que a tudo assistiram e que também o subscrevem. Serra Negra, 14 de Abril de 2015. DR. ANTONIO LUIGI ÍTALO FRANCHI PREFEITO MUNICIPAL P/ PREFEITURA DA ESTÂNCIA HIDROMINERAL DE SERRA NEGRA P/ DETENTORA(S) VAREJAO PIONEIRO SERRA NEGRA LTDA ME JAYME BUENO DE OLIVEIRA

DESPACHO DO PREFEITO - (AVISO DE HOMOLOGAÇÃO e REVOGAÇÃO) - PREGÃO PRESENCIAL N. 015/2015 - OBJETO: PRESTAÇÃO DE SERVIÇOS DE TRANSPORTE ESCOLAR. Nos termos do Art. 43, Inc. VI da Lei Federal nº 8.666/93, combinado com o Art. 7º, Inc. V da Lei Municipal 3.612/2013 e, consoante parecer jurídico de folhas 121 dos autos, julgo pela HOMOLOGAÇÃO do pregão em tela, PARA O ITEM 01, ao licitante: WILLY MARCOLINO DOS ANJOS. PREÇO POR KM/RODADO: R\$ 2,05. Pela REVOGAÇÃO do item 02. Serra Negra, 17/07/2015. Dr. ANTONIO LUIGI ÍTALO FRANCHI. Prefeito Municipal.

PARECER DA COMISSÃO PERMANENTE DE LICITAÇÕES - JULGAMENTO DA PROPOSTA - TOMADA DE PREÇOS N. 004/2015. OBJETO: CONTRATAÇÃO DE EMPRESA PARA CONCLUSÃO DAS OBRAS E SERVIÇOS VISANDO À REFORMA DO “PSF ALTO DAS PALMEIRAS”, NESTE MUNICÍPIO. A Comissão Permanente de Licitações, conforme consta em ata de abertura da sessão, decide JULGAR como VENCEDORA desta licitação, a empresa: BERNARDI & SOUZA CONSTRUÇÃO E COMÉRCIO LTDA. EPP VALOR TOTAL GLOBAL: R\$ 269.887,41. Serra Negra, 20/07/2015. JOSÉ RICARDO CUSTÓDIO DA SILVA. Pres. CPL.

HOMOLOGAÇÃO/ADJUDICAÇÃO - TOMADA DE PREÇOS N. 004/2015. OBJETO: Contratação de empresa para conclusão das obras e serviços visando à reforma do “PSF Alto das Palmeiras”, neste município. Nos termos do Artigo 43, Inciso VI da Lei Federal nº 8.666/93 e atualizações, HOMOLOGO a licitação em epígrafe conforme julgamento exarado pela Comissão Permanente de Licitações, bem como demais documentos juntados aos autos. Sendo assim, ADJUDICO o objeto do presente certame, a empresa a seguir: BERNARDI & SOUZA CONSTRUÇÃO E COMÉRCIO LTDA. EPP. VALOR TOTAL GLOBAL: R\$ 269.887,41. Serra Negra, 21/07/2015. Dr. ANTONIO LUIGI ÍTALO FRANCHI. Prefeito Municipal

AVISO DE LICITAÇÃO 01 - PREGÃO PRESENCIAL N. 018/2015. OBJETO: PRESTAÇÃO DE SERVIÇOS DE TRANSPORTE ESCOLAR (LINHA 14). DATA: 10/AGOSTO/2015 – 14h00min. Edital completo poderá ser retirado no balcão do setor de licitações desta Prefeitura, sito à Praça John F. Kennedy, s/nº Centro, em dias úteis, das 13h00 às 18h00 ou solicitado pelo e-mail licitaserranegra@gmail.com. Informações: (19) 3892-9600. Serra Negra, 22 de Julho de 2015. Dr. ANTONIO LUIGI ÍTALO FRANCHI. Prefeito Municipal.

AVISO DE LICITAÇÃO 02 - (Exclusivo para ME/EPP - Lei Complementar 147/2014). CARTA CONVITE N. 022/2015. OBJETO: CONTRATAÇÃO DE EMPRESA ESPECIALIZADA PARA CONSTRUÇÃO DE MURO DE ARRIMO. DATA: 05/AGOSTO/2015 – 13H30MIN. Edital completo poderá ser retirado no balcão do setor de licitações desta Prefeitura, sito à Praça John F. Kennedy, s/n, Centro, em dias úteis, das 13h00m às 18h00m ou solicitado pelo e-mail licitaserranegra@gmail.com. Informações: (19) 3892-9600. Serra Negra, 22 de Julho de 2015. DARWIN DA CRUZ GONÇALVES. Secretário Municipal de Governo.

**CONSELHO MUNICIPAL DOS
 DIREITOS DA CRIANÇA E DO
 ADOLESCENTE DE SERRA NEGRA – SP
 CMDCA
 COMISSÃO DE SELEÇÃO DO
 PROCESSO SELETIVO PARA O
 CONSELHO TUTELAR**

Conforme o Edital nº 01-2015, a comissão de seleção do processo seletivo para os cargos de conselheiros tutelares na gestão 2016-2019, vem convocar os candidatos com inscrições DEFERIDAS e aptos (em ordem alfabética) a comparecer para a prova escrita que é parte do processo seletivo no dia 31 de Julho de 2015 das 09:00 às 12:00 à Rua Capitão José Bruschini, nº 42, sede da SADS Secretaria da Assistência e Desenvolvimento Social, sede também do CREAS, telefone 38927970. Os candidatos deverão chegar com 20 minutos de antecedência para serem tomadas as medidas previstas para a prova escrita.

CANDIDATOS APTOS	R.G.
Alan Ap. Alves	283.058.389
Damiana de Almeida Guaratti	29.725.997-0
Débora Ap. Macioni	47.337.815-2
Elizabeth Ap. Kassai Nascimento	8.155.223-3
Eluiza Rabelo Lugli Fioritti	28.305.948-5
Joice Invencioni	40.320.618-2
José Carlos Venceslau da Silva	19.396.666-9
José Guilherme Leonel de Resende Forster	54.135.669-0
José Maria Valentino	13.126.157-5
Juçara Perez	17.244.886-4
Leila Wistefelt Albergária Paro	28.201.203-5
Lucas Cabreira Vieira	42.869.052-X
Maria Fernanda Canhassi	26.179.087-0
Maria Valeria de Oliveri	17.810.878-9
Najara Bitencourt Pedroso Mainente	40.788.454-3
Rosângela Ap. Godoy Oliveira	27.131.225-7
Rosângela Ap. Silva	55.193.900-X
Silvana Ap. Bernardo de Lima	17.288.897-9
Ticiane de Moraes Ramalho	32.269.150-3
Valéria Buchala Olivieri	9.708.915-1
Vanilza Lucena da Silva	33.364.025-1
Zenaide Maria Piffer	6.697.433-1

Karina Zeferino Rodrigues
 Presidente do CMDCA de Serra Negra

**Grupo da “melhor idade” de Serra Negra
 leva alegria junina para o Recanto Lar São
 Francisco...**



**Do Livro para o Teatro. Vem aí,
 Cinquenta Tons de Cinza**

Chega a comédia “romântica” do livro 50 Tons de Cinza em Serra Negra. Com o Texto e direção de Vitor Branco só se pode esperar uma comédia que, neste caso, também é chamada de “romântica”. Trata-se de uma releitura cômica do livro que causou polêmica mundial.

Uma paródia bem-humorada focada principalmente no comportamento sexual do personagem Cristian Gray. Essa comédia romântica satiriza os melhores momentos do livro e do filme. Um espetáculo leve que brinca com o tema sem cair no vulgar.

A direção de Vitor Branco toma o cuidado de brincar com o tema sem fazer críticas a ele. Além do conhecido Vitor Branco, o elenco tem ainda Dvid Cardoso Jr. , Bruna Andrade e participação especial de Wanderlei Grillo.

A indicação de idade é de 14 anos. Em Serra Negra o espetáculo tem o apoio cultural da secretaria municipal de Turismo e será encenado no dia 25 de julho, próximo sábado, às 21h, no Centro de Convenções. Ingressos podem ser comprados com antecedência no Café do Barulho, Company Vídeo & Café e Estância Pães.

COMÉDIA ROMÂNTICA TEATRAL
CINQUENTA TONS DE CINZA
 Wanderlei Grillo | Vitor Branco | Bruna Andrade
 Um espetáculo de Vitor Branco
 coreografias de Edinei Ananias
PERCA O CONTROLE DE TANTO RIR 14
25 de Julho às 21:00hs
 Local: **Centro de Convenções Serra Negra-SP**
 Pontos de venda: Company Vídeo & Café | Padaria Estância Pães | Café do Barulho
 Informações: 99733-8648

Prefeito inaugurar a nova unidade do CRAS – Centro de Referncia de Assistncia Social

A Prefeitura Municipal de Serra Negra ir inaugurar no sbado de 1 de agosto, s 16h, as novas dependncias do Centro de Referncia de Assistncia Social – CRAS. A inaugurao contar com atividades recreativas e culturais para todas as idades.

O novo CRAS fica na Rua Santo Antonio, s/n, nas proximidades da escola municipal Maestro Fioravante Lugli, no bairro das Palmeiras; dispo de ambientes acolhedores e amplos, banheiros adaptados para acessibilidade, alm de salas multiuso e rea externa de lazer, podendo atender os usurios e seus familiares.

Esta  mais uma importante obra na cidade para promover o benefcio  populao e promover cidadania. Para o Prefeito Municipal, “a nossa gesto poltica tem avanado nas discusses socioassistnciais e vm gradativamente atendendo a demanda exigida pela sociedade, procurando capacitar e gerar bem estar a essa carente populao”, salientou o chefe do executivo.

O CRAS oferece espao para integrao de aes socioeducativas, culturais, prticas esportivas e de lazer, formao e qualificao para o mercado de trabalho com diversos cursos, programa de transferncia de renda, servios socioassistnciais, polticas de preveno violncia e incluso digital com aulas de informtica.

O que  o Cras?

O Cras  uma unidade pblica estatal localizada em reas com maiores ndices de vulnerabilidade e risco social, destinada ao atendimento socioassistncial de famlias. O CRAS  o principal equipamento de desenvolvimento dos servios socioassistnciais da proteo b-

sica. Constitui espao de concretizao dos direitos socioassistnciais nos territrios, materializando a poltica de assistncia social.

O trabalho  socioeducativo e  desenvolvido semanalmente e conta atualmente com aproximadamente 65 pessoas inscritas de diversas faixas etrias, envolvendo crianas, adolescentes e adultos, mas ao todo so quase 3 mil pessoas referenciadas.

Os interessados devem ir pessoalmente ao novo endereo citado acima e deixar o nome e telefone para efetivar a inscrio ou ainda reservar a sua vaga ou mais informaes pelo fone (19)3892-5296.



Alongue-se!



A Prefeitura Municipal oferece por meio da secretaria de Esportes e Lazer aulas gratuitas de alongamento ministradas no Palcio Primavera - Praa Sesquicentenrio, s/n, em virtude da reforma do Conjunto Aqutico Sebasto Carlos D’Andrea Colchetti.



As aulas acontecem as quartas e sextas-feiras, das 8h s 9h. Informaes no fone (19) 3892-8435.

Venha participar voc tambm!

Farmácias de Plantão

Confira abaixo a tabela mensal das farmácias de plantão.

Vale lembrar que este plantão é válido após às 19h,
em horário comercial todas estarão funcionando normalmente:

<http://www.serranegra.sp.gov.br/farmacias-plantao/>
confira abaixo a tabela mensal DO MÊS VIGENTE

	Dia da semana	Farmácia
1	Quarta-feira	Popular
2	Quinta-feira	Central
3	Sexta-feira	Serra Negra
4	Sábado	Vip
5	Domingo	Rubi
6	Segunda feira	São Luiz
7	Terça-feira	São Jose
8	Quarta-feira	Danilo
9	Quinta-feira	Serrana
10	Sexta-feira	Naturallis
11	Sábado	Popular
12	Domingo	Central
13	Segunda feira	Serra Negra
14	Terça-feira	Vip
15	Quarta-feira	Rubi
16	Quinta-feira	São Luiz
17	Sexta-feira	São Jose
18	Sábado	Danilo
19	Domingo	Serrana
20	Segunda feira	Naturallis
21	Terça-feira	Popular
22	Quarta-feira	Central
23	Quinta-feira	Serra Negra
24	Sexta-feira	Vip
25	Sábado	Rubi
26	Domingo	São Luiz
27	Segunda feira	São Jose
28	Terça-feira	Danilo
29	Quarta-feira	Serrana
30	Quinta-feira	Naturallis
31	Sexta-feira	Popular

Farmácias

Drogaria Danilo's

Av. Laudo Natel, 84 - loja 12
(19) 3892-2418

Drogaria Popular

Praça João pessoa, 70
(19) 3892-5051
(19) 9 8129-9955 - Após as 22h

Drogaria Rubi

Rua Brunangela, 19
(19) 3892-2169

Drogaria Serra Negra

Rua Tiradentes, 26
(19) 3892-5503
(19) 9 9767-3793 - Após as 22h

Farmácia Central

Rua Prudente de Moraes, 5
(19) 3892-2202

Farmácia São José

Rua Sete de Setembro, 134
(19) 3892-1520

Farmácia São Luiz

Praça Josão Zelante, 11
(19) 3892-2783
(19) 3892-2576 - Após as 22h

Farmácia Serrana

Av. João Gerosa, 321
(19) 3892-5300
(19) 9 9745-2568 - Após as 22h

Farmácia Pró Naturallis

Rua Sete de Setembro, 183
(19) 3892-8169

Farmácia VIP

Rua Coronel Pedro Penteadó, 87
(19) 3892-5972



CONFIRA A PROGRAMAÇÃO DO FESTIVAL DE INVERNO - DE 04 DE JULHO A 02 DE AGOSTO

FESTIVAL DE INVERNO - PRAÇA JOÃO ZELANTE DE 04 JULHO A 02 DE AGOSTO - 2015

DIA	SEMANA	HR	ARTISTA
PRIMEIRA SEMANA			
04/07	SÁBADO	14:00	TRIO CAFÉ COM LEITE
04/07	SÁBADO	16:00	FABIO PORTE
04/07	SÁBADO	18:00	DOIS DOBRADOS
04/07	SÁBADO	19:30	STAND UP CARLOS DENONI
04/07	SÁBADO	20:00	OS INCRÍVEIS
05/07	DOMINGO	10:30	CORPORAÇÃO LIRA DE SERRA NEGRA
05/07	DOMINGO	12:00	O REALEJO
05/07	DOMINGO	14:00	SUITE 653
05/07	DOMINGO	16:00	REGIONAL CURRUPUÁ
05/07	DOMINGO	18:00	VELHA ARTE DO SAMBA

SEGUNDA SEMANA			
17/07	SEXTA	17:00	DONA ESPONJA
17/07	SEXTA	19:00	MARINHO DO ACORDEON E BANDA
17/07	SEXTA	21:00	TAIS & EDUARDO
18/07	SÁBADO	14:00	LETÍCIA ALVES
18/07	SÁBADO	16:00	IMPACTO ACÚSTICO
18/07	SÁBADO	20:00	DU E MICHEL
19/07	DOMINGO	10:30	CORPORAÇÃO LIRA DE SERRA
19/07	DOMINGO	14:00	EVOLUTION STYLE CREW
19/07	DOMINGO	16:00	GRUPO SAMBOEMIOS
19/07	DOMINGO	18:00	FAMÍLIA VIRGULINO

FESTIVAL DE INVERNO - PRAÇA RECANTO TALISMÃ DE 04 JULHO A 02 DE AGOSTO - 2015

DIA	SEMANA	HRS	ARTISTA
PRIMEIRA SEMANA			
04/07	SÁBADO	10:00	ROBERTO MARIANO
04/07	SÁBADO	14:00	ADRIANA E MARCELO
05/07	DOMINGO	10:00	HUGO E RENATA
05/07	DOMINGO	14:00	BERTEVELLO
SEGUNDA SEMANA			
11/07	SÁBADO	10:00	DUO VOU VIVENDO
11/07	SÁBADO	14:00	FABIO NOTARI
12/07	DOMINGO	10:00	IBRAIM ACÚSTICO
12/07	DOMINGO	14:00	REMEMBER
TERCEIRA SEMANA			
18/07	SÁBADO	10:00	GUILHERME PEREIRA
18/07	SÁBADO	14:00	LET'S ROCK
19/07	DOMINGO	10:00	DINHO ANICETTO
19/07	DOMINGO	14:00	LAMANZANA
QUARTA SEMANA			
25/07	SÁBADO	10:00	ROGÉRIO E ANDRÉ
25/07	SÁBADO	14:00	DUO RÔMULO E MARCELO
26/07	DOMINGO	10:00	TRIO BOSSA TRES
26/07	DOMINGO	14:00	DANIELA CAGNONI
QUINTA SEMANA			
01/08	SÁBADO	10:00	LUKA ITALIANO
01/08	SÁBADO	14:00	MARIO MORAES
02/08	DOMINGO	10:00	SANDRA CARLETI
02/08	DOMINGO	14:00	CORPORAÇÃO LYRA DE SERRA

CENTRO DE CONVENÇÕES

DIA	SEMANA	HR	ARTISTA
04/07	SÁBADO	21:00	RIR É O MELHOR REMÉDIO (EROS PRADO DO PÂNICO)
11/07	SÁBADO	19:00	TEATRO INFANTIL PIRATAS DO CARAMBA
19/07	DOMINGO	19:00	TEATRO INFANTIL MUSICAL O GRANDIOSO MÁGICO DE OZ
24/07	SEXTA	21:00	ABBA DE HISTORY, A TRIBUTE SHOW
25/07	SABADO	21:00	CINCOETA TONS DE CINZA
01/08	SABADO	DIA TODO	ADVENTURE IN SERRA
02/08	DOMINGO	DIA TODO	ADVENTURE IN SERRA

FESTIVAL DE INVERNO - PRAÇA JOÃO ZELANTE DE 04 JULHO A 02 DE AGOSTO - 2015

DIA	SEMANA	HR	ARTISTA
TERCEIRA SEMANA			
24/07	SEXTA	17:00	GUIDA E CONVIDADOS
24/07	SEXTA	19:00	DESENHANDO CHORO
25/07	SÁBADO	14:00	DANÇA DO VENTRE
25/07	SÁBADO	15:00	GENERAL BLUES
25/07	SÁBADO	17:00	AMP 70
25/07	SÁBADO	18:30	PINCK FLOYD COVER
25/07	SÁBADO	20:30	CARINA MENNITTO THE VOICE
26/07	DOMINGO	12:00	LUANA CHIMITE
26/07	DOMINGO	14:00	DIVAS BRASILEIRAS
26/07	DOMINGO	16:00	SETE GALO
26/07	DOMINGO	18:00	ATRAMA

DIA	SEMANA	HR	ARTISTA
QUARTA SEMANA			
31/07	SEXTA	17:00	WILSON E HENRIQUE
31/07	SEXTA	19:00	CHOCOLATE
01/08	SÁBADO	14:00	SHANE MORGAN
01/08	SÁBADO	16:00	JOEL & JEOVAN
01/08	SÁBADO	18:00	BANDA THE ROCK HOLICS
01/08	SÁBADO	20:30	MOACIR FRANCO
02/08	DOMINGO	12:00	CARLA TOSETTO
02/08	DOMINGO	14:00	ESTADO ETILICO
02/08	DOMINGO	16:00	MALIBLUES
02/08	DOMINGO	18:00	POP MIND
02/08	DOMINGO	20:00	MAZINHO QUEVEDO

FESTIVAL DE INVERNO - PRAÇA DE ALIMENTAÇÃO 04 JULHO A 02 DE AGOSTO - 2015

DIA	SEMANA	HRS	ARTISTA
PRIMEIRA SEMANA			
04/07	SÁBADO	20:00	TIAGO VIOLA
05/07	DOMINGO	20:00	TOM E BANDA
SEGUNDA SEMANA			
11/07	SÁBADO	20:00	O REALEJO
12/07	DOMINGO	20:00	LET'S ROCK
TERCEIRA SEMANA			
18/07	SÁBADO	20:00	TONI MARCOS
19/07	DOMINGO	20:00	DUO VOU VIVENDO
QUARTA SEMANA			
25/07	SÁBADO	20:00	MARCELO E BRUNO REIS PARTICIPAÇÃO COM LUCAS CAMPASSI
26/07	DOMINGO	20:00	VICTOR HUGO E RENATA
QUINTA SEMANA			
01/08	SÁBADO	20:00	ROBERTO MARIANO
02/08	DOMINGO	20:00	OS PRAIANOS

AV GOVERNADO LAUDO NATEL

12/07 - ANTIGOMOBILISMO

PALÁCIO PRIMAVERA

01/07 A 02/08 - EXPOSIÇÃO FOTOGRÁFICA OLHARES DA ÍNDIA
HORÁRIO: DAS 8:00 AS 18:00

RECINTO DE EXPOSIÇÃO CASCO DE OURO

12/07 - CAMPEONATO MUNDIAL DE SOM, TUNING E REBAIXADOS

APRESENTAÇÕES RUAS E PRAÇAS

04, 18 E 25 DE JULHO - 01 DE AGOSTO - INTERAÇÃO CIRCENSE